

लिंग	: पुल्लिंग	दादा का नाम	:
जन्म तिथि	: 18/09/2018	पिता का नाम	:
दिन	: मंगलवार	माता का नाम	:
जन्म समय	: 19:05:12 घंटे	जाति	:
इष्ट	: 32:21:17 घंटे	गोत्र	:
स्थान	: Delhi	पता	:
देश	: India		

अक्षांश	: 28:39:00 उत्तर
रेखांश	: 77:13:00 पूर्व
मध्य रेखांश	: 82:30:00 पूर्व
स्थानिक समय संस्कार	: - 0:21:08 घंटे
युद्ध/ग्रीष्म समय संस्कार	: 0:00:00 घंटे
स्थानिक समय	: 18:44:04 घंटे
वेलान्तर	: 0:05:45 घंटे
साम्पातिक काल	: 18:33:46 घंटे
सूर्योदय	: 6:08:41 घंटे
सूर्यास्त	: 18:21:30 घंटे
दिनमान	: 12:12:49 घंटे
.....	: 30:32:02 घंटे
सूर्य की स्थिति (अयन).....	: दक्षिणायन
सूर्य की स्थिति (गोल)	: उत्तर
ऋतु	: शरद
सूर्य के अंश	: 1:28:35 कन्या
लग्न के अंश	: 17:53:16 मीन
भयात	: 28:47:09
भभोग	: 67:32:58
भोग्य दशा काल	: शुक्र 11 वर्ष 5 मास 13 दिन

अवकहड़ा चक्र :-

लग्न-लग्नाधिपति	: मीन - गुरु
राशि स्वामी	: धनु - गुरु
नक्षत्र-चरण	: पूर्वाषाढा - 2
नक्षत्र स्वामि	: शुक्र
योग	: सौभाग्य
करण	: कौलव
गण	: मनुष्य
योनि	: वानर
नाड़ी	: मध्य
वर्ण	: क्षत्रिय
वश्य	: चतुष्पाद
वर्ग	: सर्प
युँजा	: अन्त्य
हंसक (तत्व)	: अग्नि
जन्म नामाक्षर	: धा-धर्मेन्द्र
पाया (राशि-नक्षत्र).....	: ताम्र-ताम्र
सूर्य राशि(पाश्चात्य).....	: कन्या

चैत्रादि संवत्-शक संवत्	: 2075-1940
संवत्सर(चन्द्र/गुरु)	: विलम्बी / विरोधकृत
मास	: भाद्रपद
पक्ष	: शुक्ल
सूर्योदय कालीन तिथि	: 9
तिथि समाप्ति काल	: 20:04:18 घंटे
.....	: 34:49:04 घंटे
जन्म तिथि	: 9
सूर्योदय कालीन नक्षत्र.....	: मूल
नक्षत्र समाप्ति काल	: 7:34:20 घंटे
.....	: 3:34:07 घंटे
जन्म नक्षत्र	: पूर्वाषाढा
सूर्योदय कालीन योग	: सौभाग्य
योग समाप्ति काल	: 24:22:55 घंटे
.....	: 45:35:35 घंटे
जन्म योग	: सौभाग्य
सूर्योदय कालीन करण.....	: बालव
करण समाप्ति काल	: 6:51:30 घंटे
.....	: 1:47:02 घंटे
जन्म करण	: कौलव

घात चक्र :-

मास	: श्रावण
तिथि	: 3-8-13
दिन	: शुक्रवार
नक्षत्र	: भरणी
योग	: वज्र
करण	: तैत्तिल
प्रहर	: 1
वर्ग	: गरुड
लग्न	: धनु
सूर्य	: तुला
चन्द्र	: मीन
मंगल	: वृश्चिक
बुध	: सिंह
गुरु	: धनु
शुक्र	: कुम्भ
शनि	: कन्या
राहु	: कुम्भ

Shree Shree 1008 Mahamandaleshwar Paramhans Daati Maharaj

Shri Sidh Shakti Peeth Shani Dham Trust

Shri Shani Kshetra, 329, Asola, Fatehpur Beri, Mehrauli, New Delhi-110074

Ph:+91 11 26653500, 26653600. Fax:+91 11 26654500

www.shanidham.in, www.daati.com, www.facebook.com/shanidham

shanidham@gmail.com

ग्रह स्पष्ट तथा उनकी स्थिति

ग्रह	अस्त	राशि	अंश	गति	नक्षत्र	पद	क्रम	स्वामी	अं०	स्थिति
लग्न	-	मीन	17:53:16	460:53:58	रेवती	1	27	बुध	बुध	-----
सूर्य	-	कन्या	1:28:35	0:58:34	उ०फाल्गुनि	2	12	सूर्य	गुरु	सम राशि
चन्द्र	-	धनु	19:01:48	11:50:30	पूर्वाषाढा	2	20	शुक्र	राहु	सम राशि
मंगल	-	मकर	7:38:48	0:16:37	उत्तराषाढा	4	21	सूर्य	केतु	उच्च राशि
बुध	पू	सिंह	29:17:25	1:51:48	उ०फाल्गुनि	1	12	सूर्य	राहु	मित्र राशि
गुरु	-	तुला	25:44:53	0:10:08	विशाखा	2	16	गुरु	बुध	शत्रु राशि
शुक्र	-	तुला	11:41:11	0:32:14	स्वाति	2	15	राहु	शनि	मूलत्रिकोण
शनि	-	धनु	8:32:51	0:01:11	मूल	3	19	केतु	गुरु	सम राशि
राहु	-	कर्क	10:36:12	0:01:24	पुष्य	3	8	शनि	सूर्य	शत्रु राशि
केतु	-	मकर	10:36:12	0:01:24	श्रवण	1	22	चन्द्र	चन्द्र	शत्रु राशि
हर्ष -व	-	मेष	7:46:05	0:01:50	अश्विनी	3	1	केतु	गुरु	-----
नेप -व	-	कुम्भ	20:40:10	0:01:37	पू०भाद्रपद	1	25	गुरु	गुरु	-----
प्लू -व	-	धनु	24:40:50	0:00:22	पूर्वाषाढा	4	20	शुक्र	बुध	-----
दशम भाव	-	धनु	13:38:12	---	पूर्वाषाढा	---	20	शुक्र	गुरु	---

व - वकी स - स्थिर
अ - अस्त पू - पूर्ण अस्त
राहु : स्पष्ट

चित्रपक्षीय अयनांश: 24:06:51 अंश

लग्न कुंडली

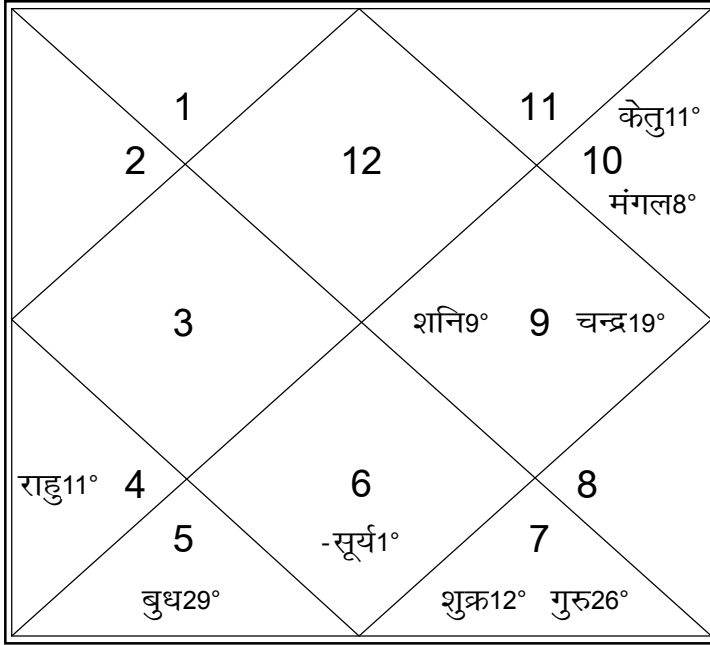

चन्द्र कुंडली

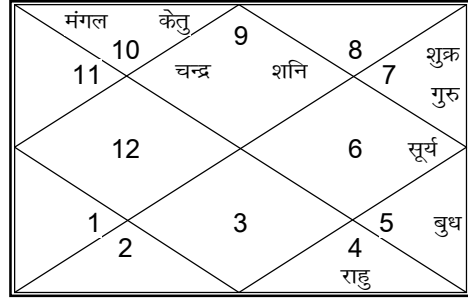

नवमांश कुंडली

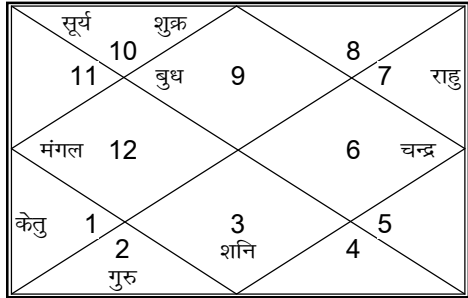

Shree Shree 1008 Mahamandaleshwar Paramhans Daati Maharaj

Shri Sidh Shakti Peeth Shani Dham Trust

Shri Shani Kshetra, 329, Asola, Fatehpur Beri, Mehrauli, New Delhi-110074

Ph:+91 11 26653500, 26653600. Fax:+91 11 26654500

www.shanidham.in, www.daati.com, www.facebook.com/shanidham

shanidham@gmail.com

चलित तथा निरयण भाव चलित

चलित अंश

भाव	भाव	संधि
1	मीन	2:10:44
2	मेष	2:10:44
3	वृष	0:45:44
4	वृष	29:20:43
5	मिथुन	29:20:43
6	सिंह	0:45:44
7	कन्या	2:10:44
8	तुला	2:10:44
9	वृश्चिक	0:45:44
10	वृश्चिक	29:20:43
11	धनु	29:20:43
12	कुम्भ	0:45:44

भाव	मध्य
1	मीन 17:53:15
2	मेष 16:28:14
3	वृष 15:03:13
4	मिथुन 13:38:12
5	कर्क 15:03:13
6	सिंह 16:28:14
7	कन्या 17:53:15
8	तुला 16:28:14
9	वृश्चिक 15:03:13
10	धनु 13:38:12
11	मकर 15:03:13
12	कुम्भ 16:28:14

निरयण भाव चलित

भाव	राशि	अंश
1	मीन	17:53:15
2	मेष	23:11:52
3	वृष	20:01:39
4	मिथुन	13:38:12
5	कर्क	8:18:35
6	सिंह	8:27:48
7	कन्या	17:53:15
8	तुला	23:11:52
9	वृश्चिक	20:01:39
10	धनु	13:38:12
11	मकर	8:18:35
12	कुम्भ	8:27:48

तारा चक्र

जन्म	सम्पत	विपत	क्षेम	प्रत्यरि	साधक	वध	मित्र	अतिमित्र
पूर्वाषाढा	उत्तराषाढा	श्रवण	धनिष्ठा	शतभिषा	पू०भाद्रपद	उ०भाद्रपद	रेवती	अश्विनी
भरणी	कृत्तिका	रोहिणी	मृगशिरा	आर्द्रा	पुनर्वसु	पुष्य	आश्लेषा	मघा
पू०फाल्गुनि	उ०फाल्गुनि	हस्त	चित्रा	स्वाति	विशाखा	अनुराधा	ज्येष्ठा	मूल

चलित

1	11	केतु
2	12	मंगल
3	शनि	9 चन्द्र
4 राहु	6	8
5 सूर्य	बुध	7 शुक्र
		गुरु

निरयण भाव चलित

1	11	केतु
2	12	10 केतु
3	मंगल	9 चन्द्र
4 राहु	6	8 शनि
5 सूर्य	बुध	7 गुरु

Shree Shree 1008 Mahamandaleshwar Paramhans Daati Maharaj

Shri Sidh Shakti Peeth Shani Dham Trust

Shri Shani Kshetra, 329, Asola, Fatehpur Beri, Mehrauli, New Delhi-110074

Ph:+91 11 26653500, 26653600. Fax:+91 11 26654500

www.shanidham.in, www.daati.com, www.facebook.com/shanidham

shanidham@gmail.com

Page: 3

कारक, अवस्था, रश्मि

ग्रह	कारक		अवस्था			रश्मि	ग्रह बल
	चर	स्थिर	बालादि	दीप्तादि	शयनादि		
सूर्य	कलत्र	पितृ	मृत	शान्त	प्रकाश	2.56	21 %
चन्द्र	भ्रातृ	मातृ	वृद्ध	निपीडित	प्रकाश	2.76	72 %
मंगल	ज्ञाति	भ्रातृ	वृद्ध	दीप्त	शयन	13.30	53 %
बुध	आत्मा	ज्ञाति	मृत	विकल	प्रकाश	0.00	21 %
गुरु	अमात्य	धन	मृत	खल	आगम	1.00	33 %
शुक्र	मातृ	कलत्र	कुमार	स्वस्थ	प्रकाश	1.30	33 %
शनि	पुत्र	आयु	कुमार	निपीडित	सभा	4.38	55 %
राहु	---	ज्ञान	वृद्ध	खल	आगम	0.00	28 %
केतु	---	मोक्ष	वृद्ध	खल	प्रकाश	0.00	28 %
कुल						25.39	

तारा चक्र

जन्म	सम्पत्	विपत्	क्षेम	प्रत्यरि	साधक	वध	मित्र	अतिमित्र
पूर्वाषाढा	उत्तराषाढा	श्रवण	धनिष्ठा	शतभिषा	पू०भाद्रपद	उ०भाद्रपद	रेवती	अश्विनी
भरणी	कृत्तिका	रोहिणी	मृगशिरा	आर्द्रा	पुनर्वसु	पुष्य	आश्लेषा	मघा
पू०फाल्गुनि	उ०फाल्गुनि	हस्त	चित्रा	स्वाति	विशाखा	अनुराधा	ज्येष्ठा	मूल

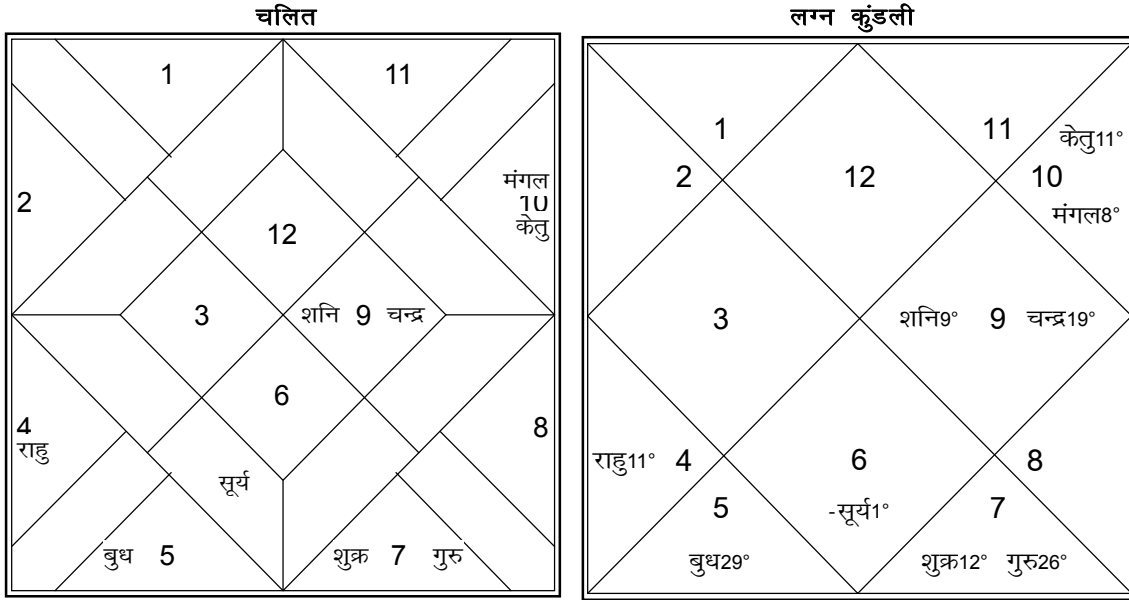

Shree Shree 1008 Mahamandaleshwar Paramhans Daati Maharaj

Shri Sidh Shakti Peeth Shani Dham Trust

Shri Shani Kshetra, 329, Asola, Fatehpur Beri, Mehrauli, New Delhi-110074

Ph:+91 11 26653500, 26653600. Fax:+91 11 26654500

www.shanidham.in, www.daati.com, www.facebook.com/shanidham

shanidham@gmail.com

Page : 4

कृष्णमूर्ति पद्धति

दशा का भोग्यकाल : शुक्र 11 वर्ष 3 मास 19 दिन

ग्रह

निरयण भाव

ग्रह	-व राशि	अंश	राशेश	नक्षत्र	अं०	प्रत्यं०	भाव	राशि	अंश	राशेश	नक्षत्र	अं०	प्रत्यं०
सूर्य	कन्या	1:34:40	बुध	सूर्य	गुरु	शनि	1	मीन	17:59:21	गुरु	बुध	बुध	राहु
चन्द्र	धनु	19:07:53	गुरु	शुक्र	राहु	बुध	2	मेष	23:18:06	मंगल	शुक्र	शनि	मंगल
मंगल	मकर	7:44:53	शनि	सूर्य	केतु	बुध	3	वृष	20:07:43	शुक्र	चन्द्र	केतु	गुरु
बुध	सिंह	29:23:30	सूर्य	सूर्य	राहु	राहु	4	मिथु	13:44:15	बुध	राहु	बुध	राहु
गुरु	तुला	25:50:58	शुक्र	गुरु	केतु	शुक्र	5	कर्क	8:24:33	चन्द्र	शनि	शुक्र	शुक्र
शुक्र	तुला	11:47:16	शुक्र	राहु	शनि	चन्द्र	6	सिंह	8:33:45	सूर्य	केतु	गुरु	शुक्र
शनि	धनु	8:38:56	गुरु	केतु	गुरु	शुक्र	7	कन्या	17:59:21	बुध	चन्द्र	बुध	बुध
राहु	कर्क	10:42:16	चन्द्र	शनि	सूर्य	शनि	8	तुला	23:18:06	शुक्र	गुरु	शनि	राहु
केतु	मकर	10:42:16	शनि	चन्द्र	चन्द्र	बुध	9	वृश्चि	20:07:43	मंगल	बुध	शुक्र	मंगल
हर्ष	-व मेष	7:52:10	मंगल	केतु	गुरु	शनि	10	धनु	13:44:15	गुरु	शुक्र	शुक्र	सूर्य
नेप	-व कुम्भ	20:46:15	शनि	गुरु	गुरु	केतु	11	मकर	8:24:33	शनि	सूर्य	शुक्र	चन्द्र
प्लू	-व धनु	24:46:55	गुरु	शुक्र	बुध	सूर्य	12	कुम्भ	8:33:45	शनि	राहु	राहु	मंगल

के.पी. अयनांश : 24:00:46

फॉरच्युना : कर्क 5:32:34

लग्न

निरयण भाव चलित

लग्न18°					
	1	11	केतु		
	2	12	10	राहु11°	
			मंगल		
	3	शनि	9	चन्द्र	
केतु11°					
मंगल8°	4	6	8	बुध29°	
	5	सूर्य	7		
		बुध	शुक्र	गुरु	सूर्य2°
चन्द्र19°					
शनि9°			गुरु26°		
			शुक्र12°		

118°	223°	320°	414°		
	1	11	केतु		
	2	12	10	राहु11°	
			मंगल		
	3	मंगल	9	चन्द्र	
केतु11°					
118°	4	6	8	शनि	
मंगल8°	5	शुक्र	7		
		सूर्य	बुध	गुरु	सूर्य2°
चन्द्र19°					
1014°		920°		गुरु26°	
शनि9°				823°	
				शुक्र12°	

Shree Shree 1008 Mahamandaleshwar Paramhans Daati Maharaj

Shri Sidh Shakti Peeth Shani Dham Trust

Shri Shani Kshetra, 329, Asola, Fatehpur Beri, Mehrauli, New Delhi-110074

Ph:+91 11 26653500, 26653600. Fax:+91 11 26654500

www.shanidham.in, www.daati.com, www.facebook.com/shanidham

shanidham@gmail.com

Page: 5

कारकत्व एवं स्वामित्व

भाव कारक

भाव	ग्रह
I	गुरु,
II	मंगल-
III	चन्द्र- शुक्र-
IV	बुध-
V	चन्द्र- शुक्र, राहु, केतु-
VI	सूर्य+ मंगल+ बुध+
VII	चन्द्र, बुध- शुक्र,
VIII	चन्द्र- गुरु+ शुक्र-
IX	मंगल- शनि, राहु,
X	चन्द्र, मंगल, गुरु, केतु,
XI	शनि+ राहु- केतु,
XII	शनि- राहु-

ग्रह कारकत्व

ग्रह	भाव
सूर्य	६वाँ+
चन्द्र	३रा- ५वाँ- ७वाँ, ८वाँ- १०वाँ,
मंगल	२रा- ६वाँ+ ६वाँ- १०वाँ,
बुध	४था- ६वाँ+ ७वाँ-
गुरु	१ला, ८वाँ+ १०वाँ,
शुक्र	३रा- ५वाँ, ७वाँ, ८वाँ-
शनि	६वाँ, ११वाँ+ १२वाँ-
राहु	५वाँ, ६वाँ, ११वाँ- १२वाँ-
केतु	५वाँ- १०वाँ, ११वाँ,

स्वामित्व

लग्न भावाधिपति	: गुरु
लग्न नक्षत्राधिपति	: बुध
लग्न अन्तर स्वामी	: बुध
चन्द्र भावाधिपति	: गुरु
चन्द्र नक्षत्राधिपति	: शुक्र
चन्द्र अन्तर स्वामी	: राहु
वार स्वामी	: मंगल

Shree Shree 1008 Mahamandaleshwar Paramhans Daati Maharaj

Shri Sidh Shakti Peeth Shani Dham Trust

Shri Shani Kshetra, 329, Asola, Fatehpur Beri, Mehrauli, New Delhi-110074

Ph:+91 11 26653500, 26653600. Fax:+91 11 26654500

www.shanidham.in, www.daati.com, www.facebook.com/shanidham

shanidham@gmail.com

कारकत्व-सारिणी

भाव	स्थित ग्रह के नक्षत्र में	स्थित ग्रह	स्वामी के नक्षत्र में	स्वामी
1	-	-	गुरु	गुरु
2	-	-	-	मंगल
3	-	-	चन्द्र	शुक्र
4	-	-	-	बुध
5	शुक्र	राहु	केतु	चन्द्र
6	सूर्य मंगल बुध	सूर्य बुध	सूर्य मंगल बुध	सूर्य
7	चन्द्र	शुक्र	-	बुध
8	गुरु	गुरु	चन्द्र	शुक्र
9	राहु	शनि	-	मंगल
10	केतु	चन्द्र मंगल	गुरु	गुरु
11	शनि	केतु	राहु	शनि
12	-	-	राहु	शनि

ग्रह कारक सारिणी-9

ग्रह	भावाधिपति	नक्षत्राधिपति	स्थित	भाव
सूर्य	6	11	कन्या	7
चन्द्र	5	3,7	धनु	10
मंगल	2,9		मकर	11
बुध	4,7	1,9	सिंह	6
गुरु	1,10	8	तुला	8
शुक्र	3,8	2,10	तुला	8
शनि	11,12	5	धनु	10
राहु	----	4,12	कर्क	5
केतु	----	6	मकर	11

ग्रह कारक सारिणी-2

ग्रह	भावाधिपति	नक्षत्राधिपति	स्थित भाव	स्वामित्व	अन्तर स्वामी	स्थित भाव
सूर्य	6	11	6	1,10	8	8
चन्द्र	3,8	2,10	7	----	4,12	5
मंगल	6	11	6	----	6	11
बुध	6	11	6	----	4,12	5
गुरु	1,10	8	8	----	6	11
शुक्र	----	4,12	5	11,12	5	9
शनि	----	6	11	1,10	8	8
राहु	11,12	5	9	6	11	6
केतु	5	3,7	10	5	3,7	10

Shree Shree 1008 Mahamandaleshwar Paramhans Daati Maharaj

Shri Sidh Shakti Peeth Shani Dham Trust

Shri Shani Kshetra, 329, Asola, Fatehpur Beri, Mehrauli, New Delhi-110074

Ph:+91 11 26653500, 26653600. Fax:+91 11 26654500

www.shanidham.in, www.daati.com, www.facebook.com/shanidham

shanidham@gmail.com

Page: 7

ग्रह दृष्टि विचार

		दृश्य ग्रह										
	सूर्य	चन्द्र	मंगल	बुध	गुरु	शुक्र	शनि	राहु	केतु	हर्ष	नेप	प्लू
	151:28	259:01	277:38	149:17	205:44	191:41	248:32	100:36	280:36	7:46	320:40	264:40
सूर्य	--	--	--	युति	तृती	नवां	--	--	--	--	सप्त	--
151:28	0	0	0	9.74	0.21	0.95	0	0	0	0	4.25	0
चन्द्र	--	--	--	--	--	--	युति	--	--	--	तृती	युति
259:01	0	0	0	0	0	0	4.56	0	0	0	2.73	8.3
मंगल	--	--	--	--	--	--	--	सप्त	युति	--	--	युति
277:38	0	0	0	0	0	0	0	9.52	9.52	10	0	2.11
बुध	युति	--	--	--	तृती	--	--	--	--	--	सप्त	पंच
149:17	9.74	0	0	0	1.8	0	0	0	0	0	6.19	1.07
गुरु	--	--	पंचा	--	--	युति	--	--	--	--	--	तृती
205:44	0	0	0.99	0	0	0.98	0	0.15	0	0	8.62	2.88
शुक्र	--	--	चतु	--	युति	--	तृती	--	चतु	सप्त	--	पंचा
191:41	0	0	1.47	0	0.98	0	2.04	0	2.88	9.17	0	0.01
शनि	--	युति	--	--	--	--	--	--	--	पंच	--	--
248:32	7.38	4.56	0	5.66	0	0	0	0	0	2.94	2.97	0
राहु	--	--	सप्त	--	--	चतु	--	--	सप्त	--	--	--
100:36	0	0	9.52	0	0	2.88	0	0	10	0	0	0
केतु	--	--	युति	--	--	--	--	सप्त	--	चतु	नवां	--
280:36	0	0	9.52	0	0	0	0	10	0	2.21	0.99	0
हर्ष	--	--	--	--	--	सप्त	--	चतु	--	--	--	--
7:46	0	0	0	0	0	9.17	0	2.21	0	0	0	0
नेप	सप्त	--	--	सप्त	--	--	--	--	--	--	--	--
320:40	4.25	0	0	6.19	0	0	0	0	0	0	0	0
प्लू	--	युति	युति	--	--	--	--	--	--	--	तृती	--
264:40	0	8.3	2.11	0	0	0	0	0	0	0	1.49	0

1. उपरोक्त गणना के लिए निम्नलिखित दृष्टियां एवं मान लिए गए हैं। :

संक्षिप्त - दृष्टि	अंश	कालांश	अंक	संक्षिप्त - दृष्टि	अंश	कालांश	अंक
युति - युति	0	15	10	सप्त - सप्तम	180	15	10
पंच - पंचम	120	6	3	चतु - चतुर्थ	90	6	3
तृती - तृतीय	60	6	3	अष्ट - अष्टमांश	45	1	1
नवां - नवमांश	40	1	1	पंचा - पंचमांश	72	1	1
अष्टां - अष्टचतुर्थांश	135	1	1	षष्ट - षष्ट	150	1	1

विशेष दृष्टियां - मंगल की चतुर्थ एवं अष्टम, बृहस्पति की पंचम एवं नवम तथा शनि की तृतीय एवं दशम दृष्टि के कालांश 15 तथा अंक 10 माने गये हैं।

2. उपरोक्त तालिका दृष्टि एवं अंक दर्शाती हैं। अंको की गणना ग्रह की दृष्टि बिंदु से दूरी को लेकर कोज्या सूत्र के आधार पर की गई है।

Shree Shree 1008 Mahamandaleshwar Paramhans Daati Maharaj

Shri Sidh Shakti Peeth Shani Dham Trust

Shri Shani Kshetra, 329, Asola, Fatehpur Beri, Mehrauli, New Delhi-110074

Ph:+91 11 26653500, 26653600. Fax:+91 11 26654500

www.shanidham.in, www.daati.com, www.facebook.com/shanidham

shanidham@gmail.com

Page: 8

भाव मध्य दृष्टि विचार

	दृष्य भाव											
	I	II	III	IV	V	VI	VII	VIII	IX	X	XI	XII
	347:53	16:28	45:03	73:38	105:03	136:28	167:53	196:28	225:03	253:38	285:03	316:28
सूर्य	--	--	--	--	--	--	--	अष्ट	--	--	--	--
151:28	0	0	0	0	0	0	0	1	0	0	0	0
चन्द्र	चतु	पंच	--	सप्त	--	--	--	--	--	युति	--	तृती
259:01	2.87	2.35	0	8.45	0	0	0	0	0	8.45	0	2.35
मंगल	--	--	--	--	सप्त	--	--	--	--	--	युति	--
277:38	0	6.03	0	0	7.14	6.03	0	0	0	0	7.14	0
बुध	--	--	--	--	--	युति	--	--	--	--	अष्टां	सप्त
149:17	0	0	0	0	0	2.26	0	0	0	0	0.36	2.26
गुरु	--	सप्त	--	--	--	--	--	युति	--	--	--	--
205:44	0	5.64	0	2.98	0	0	0	5.64	0	0	0	5.64
शुक्र	--	सप्त	--	--	--	--	--	युति	--	तृती	चतु	पंच
191:41	0	8.77	0	0	0	0	0	8.77	0	2.62	1.91	0.94
शनि	--	--	--	सप्त	--	--	--	--	--	युति	--	--
248:32	0	0	0	8.61	0	0	5.59	0	0	8.61	0	6.75
राहु	--	--	--	--	युति	--	--	चतु	पंच	--	सप्त	--
100:36	0	0	0	0	8.93	0	0	0.1	1.18	0	8.93	0
केतु	--	चतु	पंच	--	सप्त	--	--	--	--	--	युति	--
280:36	0	0.1	1.18	0	8.93	0	0	0	0	0	8.93	0
हर्ष	--	युति	--	तृती	--	--	--	सप्त	--	--	--	--
7:46	0	6.13	0	0.1	0	0	0	6.13	0	0	0	0
नेप	--	तृती	चतु	--	--	सप्त	--	--	--	--	--	युति
320:40	0	1.36	0.3	0	0	9.05	0	0	0	0	0	9.05
प्लू	--	--	--	सप्त	--	--	--	--	--	युति	--	--
264:40	0	0	0	4.03	0	0	0	0	0	4.03	0	0

1. उपरोक्त गणना के लिए निम्नलिखित दृष्टियां एवं मान लिए गए हैं। :

संक्षिप्त - दृष्टि	अंश	कालांश	अंक	संक्षिप्त - दृष्टि	अंश	कालांश	अंक
युति - युति	0	15	10	सप्त - सप्तम	180	15	10
पंच - पंचम	120	6	3	चतु - चतुर्थ	90	6	3
तृती - तृतीय	60	6	3	अष्ट - अष्टमांश	45	1	1
नवां - नवमांश	40	1	1	पंचा - पंचमांश	72	1	1
अष्टां - अष्टचतुर्थांश	135	1	1	षष्ट - षष्ट	150	1	1

विशेष दृष्टियां - मंगल की चतुर्थ एवं अष्टम, बृहस्पति की पंचम एवं नवम तथा शनि की तृतीय एवं दशम दृष्टि के कालांश 15 तथा अंक 10 माने गये हैं।

2. उपरोक्त तालिका दृष्टि एवं अंक दर्शाती हैं। अंको की गणना ग्रह की दृष्टि बिंदु से दूरी को लेकर कोज्या सूत्र के आधार पर की गई है।

Shree Shree 1008 Mahamandaleshwar Paramhans Daati Maharaj

Shri Sidh Shakti Peeth Shani Dham Trust

Shri Shani Kshetra, 329, Asola, Fatehpur Beri, Mehrauli, New Delhi-110074

Ph:+91 11 26653500, 26653600. Fax:+91 11 26654500

www.shanidham.in, www.daati.com, www.facebook.com/shanidham

shanidham@gmail.com

Page: 9

भाव दृष्टि विचार

	दृष्य भाव											
	I	II	III	IV	V	VI	VII	VIII	IX	X	XI	XII
	347:53	23:11	50:01	73:38	98:18	128:27	167:53	203:11	230:01	253:38	278:18	308:27
सूर्य	--	--	--	--	--	--	--	--	--	--	--	--
151:28	0	0	0	0	0	0	0	0	0	0	0	0
चन्द्र	चतु	पंच	षष्ट	सप्त	--	--	--	--	--	युति	--	--
259:01	2.87	1.38	0	8.45	0	0	0	0	0	8.45	0	0
मंगल	--	--	--	--	सप्त	--	--	--	--	--	युति	--
277:38	0	0	0	0	9.98	9.96	0	0	0	0	9.98	0
बुध	--	--	--	--	--	--	--	--	--	--	--	--
149:17	0	0	0	0	0	0	0	0	0	0	0	0
गुरु	--	सप्त	--	--	--	--	--	युति	--	--	पंचा	--
205:44	0	9.65	0	2.98	2.53	0	0	9.65	0	0	0.64	0
शुक्र	--	सप्त	--	--	--	--	--	युति	--	तृती	चतु	पंच
191:41	0	3.57	0	0	0	0	0	3.57	0	2.62	1.9	1.99
शनि	--	अष्टां	--	सप्त	--	--	--	--	--	युति	--	--
248:32	0	0.85	0	8.61	0	0	5.59	0	0	8.61	0	10
राहु	--	--	--	--	युति	--	--	--	--	--	सप्त	--
100:36	0	0	0	0	9.71	0	0	0	0	0	9.71	0
केतु	--	--	--	--	सप्त	--	--	--	--	--	युति	--
280:36	0	0	0	0	9.71	0	0	0	0	0	9.71	0
हर्ष	--	--	--	तृती	चतु	पंच	--	--	--	--	--	--
7:46	0	0	0	0.1	2.97	2.95	0	0	0	0	0	0
नेप	--	तृती	चतु	--	--	सप्त	--	--	--	--	--	युति
320:40	0	2.37	2.96	0	0	2.88	0	0	0	0	0	2.88
प्लू	--	पंच	--	सप्त	सप्त	--	--	--	--	युति	युति	--
264:40	0	2.78	0	4.03	1.43	0	0	0	0	4.03	1.43	0

1. उपरोक्त गणना के लिए निम्नलिखित दृष्टियां एवं मान लिए गए हैं। :

संक्षिप्त - दृष्टि	अंश	कालांश	अंक	संक्षिप्त - दृष्टि	अंश	कालांश	अंक
युति - युति	0	15	10	सप्त - सप्तम	180	15	10
पंच - पंचम	120	6	3	चतु - चतुर्थ	90	6	3
तृती - तृतीय	60	6	3	अष्ट - अष्टमांश	45	1	1
नवां - नवमांश	40	1	1	पंचा - पंचमांश	72	1	1
अष्टां - अष्टचतुर्थांश	135	1	1	षष्ट - षष्ट	150	1	1

विशेष दृष्टियां - मंगल की चतुर्थ एवं अष्टम, बृहस्पति की पंचम एवं नवम तथा शनि की तृतीय एवं दशम दृष्टि के कालांश 15 तथा अंक 10 माने गये हैं।

2. उपरोक्त तालिका दृष्टि एवं अंक दर्शाती हैं। अंको की गणना ग्रह की दृष्टि बिंदु से दूरी को लेकर कोज्या सूत्र के आधार पर की गई है।

Shree Shree 1008 Mahamandaleshwar Paramhans Daati Maharaj

Shri Sidh Shakti Peeth Shani Dham Trust

Shri Shani Kshetra, 329, Asola, Fatehpur Beri, Mehrauli, New Delhi-110074

Ph:+91 11 26653500, 26653600. Fax:+91 11 26654500

www.shanidham.in, www.daati.com, www.facebook.com/shanidham

shanidham@gmail.com

Page: 10

षोडशवर्ग चक्र

वर्गीय कुंडलियां लग्न कुंडली का विस्तार होती हैं। प्रत्येक कुंडली का एक विशेष लक्ष्य होता है, जैसा कि निम्न कुंडलियों के साथ वर्णन किया गया है। विस्तृत रूप से यह जानने के लिए कि ये कुंडलियां कौन से विषय का प्रतिनिधित्व करती हैं, इनका अध्ययन मूल लग्न कुंडली के साथ किया जाना चाहिए। बहरहाल, ये कुंडलियां विशेष सावधानी से देखी जानी चाहिए, क्योंकि यहां ग्रहों की दृष्टि नहीं होती। सामान्यतः ग्रह का आचरण उस राशि या भाव तक सीमित रहता है जिनमें वे इन वर्गीय कुंडलियों में स्थित हैं।

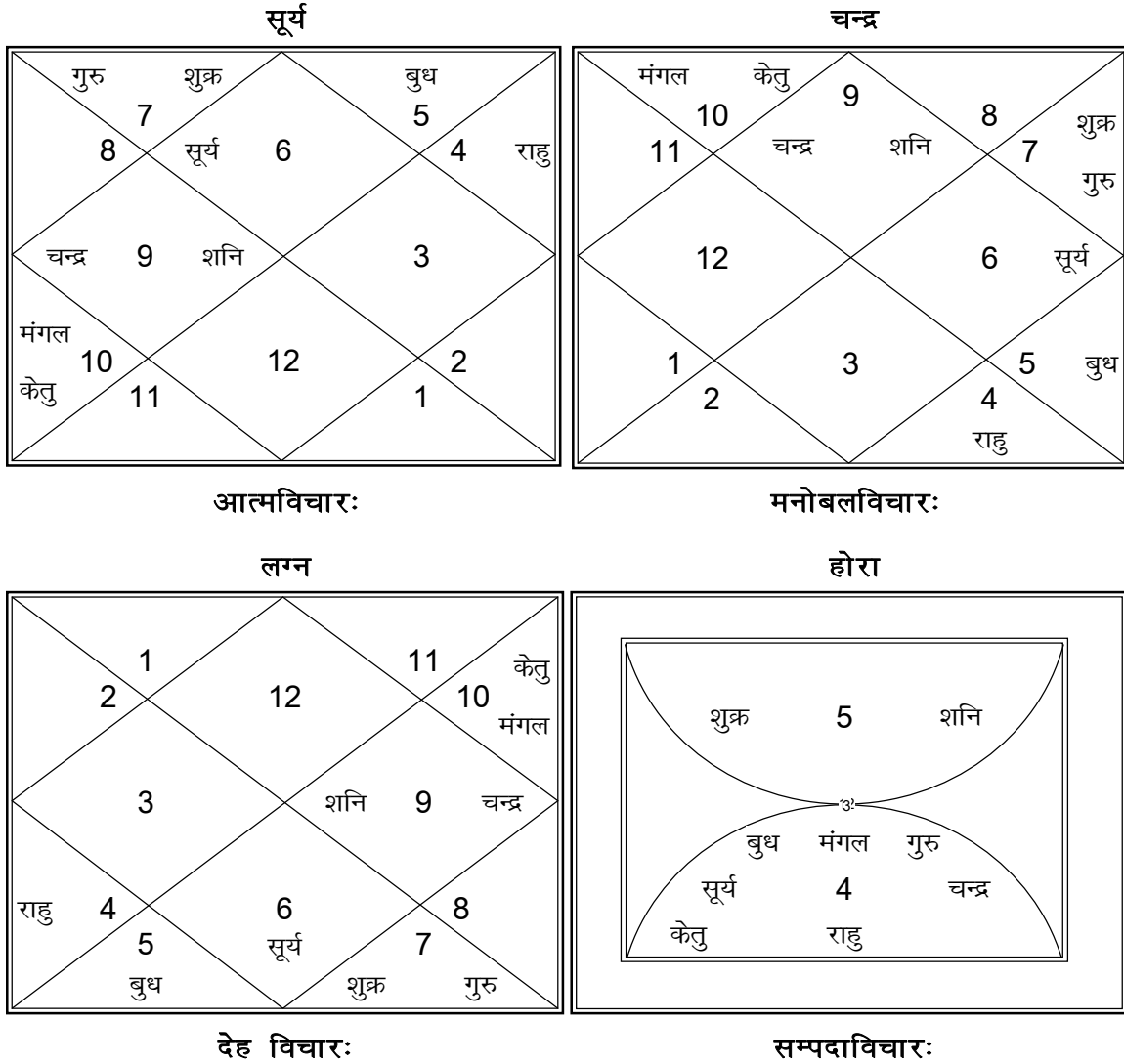

Shree Shree 1008 Mahamandaleshwar Paramhans Daati Maharaj

Shri Sidh Shakti Peeth Shani Dham Trust

Shri Shani Kshetra, 329, Asola, Fatehpur Beri, Mehrauli, New Delhi-110074

Ph:+91 11 26653500, 26653600. Fax:+91 11 26654500

www.shanidham.in, www.daati.com, www.facebook.com/shanidham

shanidham@gmail.com

Page: 11

षोडशवर्ग चक्र

द्रेष्काण

सूर्य	6	5	4	3	गुरु	2	केतु
		7		बुध	1	चन्द्र	
राहु	8		10	मंगल	11	12	शुक्र
		9		शनि			

चतुर्थांश

		राहु		5	4	गुरु	
	8	सूर्य	6				
		9		3	चन्द्र		
शुक्र	10		12	शनि	1	2	बुध
		11		केतु		मंगल	

भ्रातृसौख्यम

पंचमांश

		राहु	मंगल				
	6	5	4	केतु	3	2	सूर्य
		7			1		
शुक्र	8		10	चन्द्र	11	12	बुध
शनि		9		गुरु			

भाग्यविचारः

षष्ठांश

				केतु	राहु		
	12	11	10	9	8	मंगल	
		1		7	सूर्य		
शनि	2		4	चन्द्र	6	बुध	गुरु
		3		शुक्र	5		

ज्ञानविचारः

सप्तांश

		बुध		शुक्र			
राहु	12	11	शनि	10	8		
सूर्य							
चन्द्र	1	गुरु		7			
	2	3	4	5	6	केतु	
				मंगल			

रिपुज्ञानम्

अष्टमांश

		चन्द्र					
	11	10	9	8	7	शनि	
						गुरु	
	12			6			
			केतु				
1	2	मंगल	3	राहु	4	5	सूर्य
			शुक्र			बुध	

पुत्रपौत्रादिज्ञानम्

आयुविचारः

Shree Shree 1008 Mahamandaleshwar Paramhans Daati Maharaj

Shri Sidh Shakti Peeth Shani Dham Trust

Shri Shani Kshetra, 329, Asola, Fatehpur Beri, Mehrauli, New Delhi-110074

Ph:+91 11 26653500, 26653600. Fax:+91 11 26654500

www.shanidham.in, www.daati.com, www.facebook.com/shanidham

shanidham@gmail.com

षोडशवर्ग चक्र

नवमांश

सूर्य	शुक्र		
10	बुध	9	8
11			7 राहु
मंगल	12		6 चन्द्र
केतु	1	3	5
	2	शनि	4
	गुरु		

कलत्र सौख्यम

दशमांश

सूर्य	बुध		
2		1	12
चन्द्र	3		11 शनि
गुरु			10 शुक्र
राहु	4		9
	5	7	केतु
	6		8
			मंगल

राज्यविचारः

एकादशांश

		केतु	बुध
9	8	7	6 मंगल
10	सूर्य	शनि	
चन्द्र	11	शुक्र	5
12		2	4
1		3	गुरु
राहु			

लाभविचारः

द्वादशांश

राहु		सूर्य	
8		6	
9		7	5 गुरु
	10	बुध	4 चन्द्र
शुक्र	11		3
	12	1	2
	शनि	मंगल	केतु

पितृसौख्यम

षोडशांश

चन्द्र	शुक्र	6	मंगल
7	राहु	केतु	5
बुध	8		4
सूर्य	9		3
10		12	2
11			1
			शनि

वाहनसुखविचारः

विंशांश

सूर्य	चन्द्र		
5		3	
गुरु	6	बुध	4
मंगल			2
	7		1
केतु	8	10	12
राहु	9	शनि	11

उपासनाज्ञानम्

Shree Shree 1008 Mahamandaleshwar Paramhans Daati Maharaj

Shri Sidh Shakti Peeth Shani Dham Trust

Shri Shani Kshetra, 329, Asola, Fatehpur Beri, Mehrauli, New Delhi-110074

Ph:+91 11 26653500, 26653600. Fax:+91 11 26654500

www.shanidham.in, www.daati.com, www.facebook.com/shanidham

shanidham@gmail.com

षोडशवर्ग चक्र

चतुर्विंशांश

			सूर्य		
	7		5		
चन्द्र	8	6	4	बुध	
	9		3		
मंगल	10	राहु	12	केतु	2
	11		1	शुक्र	
			गुरु		

सप्तविंशांश

			केतु		
	बुध		3		
	4	2	1	12	
	सूर्य	5	शुक्र		11
चन्द्र	6		8		10
गुरु	7	राहु	शनि	9	मंगल

विद्याविचारः

त्रिंशांश

			शनि		
	1		11		
सूर्य	2	12	10		
	3		9	शुक्र	
चन्द्र	4	मंगल	6	राहु	8
	5		7	बुध	
			गुरु		

बलाबलज्ञानम्

खवेदांश

			मंगल		
	7		5		
सूर्य	8	6	4	शुक्र	
	9		3	बुध	
राहु	10	केतु	12	2	चन्द्र
	11		शनि	1	
			गुरु		

अरिष्टज्ञानम्

अक्षवेदांश

			गुरु		
	मंगल	बुध	10		
चन्द्र	1	सूर्य	11	9	शनि
	2		8		
गुरु	3		5	7	
	4		6	केतु	
			शुक्र		

शुभाशुभज्ञानम्

षष्ट्यंश

			गुरु		
	राहु	12	10		
मंगल	1	चन्द्र	11	9	
	शनि	2	8	सूर्य	
बुध	3		5	7	केतु
	4		6	शुक्र	

सर्वास्थितिविचारः

सर्वास्थितिविचारः

Shree Shree 1008 Mahamandaleshwar Paramhans Daati Maharaj

Shri Sidh Shakti Peeth Shani Dham Trust

Shri Shani Kshetra, 329, Asola, Fatehpur Beri, Mehrauli, New Delhi-110074

Ph:+91 11 26653500, 26653600. Fax:+91 11 26654500

www.shanidham.in, www.daati.com, www.facebook.com/shanidham

shanidham@gmail.com

षोडशवर्ग सारिणी

	लग्न	सूर्य	चन्द्र	मंगल	बुध	गुरु	शुक्र	शनि	राहु	केतु
राशि	मीन	कन्या	धनु	मकर	सिंह	तुला	तुला	धनु	कर्क	मकर
होरा	सिंह	कर्क	कर्क	कर्क	कर्क	कर्क	सिंह	सिंह	कर्क	कर्क
द्रेष्काण	कर्क	कन्या	मेष	मकर	मेष	मिथु	कुम्भ	धनु	वृश्चि	वृष
चतुर्थांश	कन्या	कन्या	मिथु	मेष	वृष	कर्क	मकर	मीन	तुला	मेष
सप्तमांश	मकर	मीन	मेष	सिंह	कुम्भ	मेष	धनु	मकर	मीन	कन्या
नवमांश	धनु	मकर	कन्या	मीन	धनु	वृष	मकर	मिथु	तुला	मेष
दशमांश	मेष	वृष	मिथु	वृश्चि	वृष	मिथु	मकर	कुम्भ	मिथु	धनु
द्वादशांश	तुला	कन्या	कर्क	मेष	कर्क	सिंह	कुम्भ	मीन	वृश्चि	वृष
षोडशांश	कन्या	धनु	तुला	सिंह	वृश्चि	वृष	तुला	मेष	कन्या	कन्या
विंशांश	कर्क	सिंह	सिंह	कन्या	कर्क	कन्या	वृश्चि	मकर	वृश्चि	वृश्चि
चतुर्विंशांश	कन्या	सिंह	वृश्चि	मकर	कर्क	मेष	वृष	कुम्भ	मीन	मीन
सप्तविंशांश	वृष	सिंह	कन्या	मकर	मिथु	कन्या	सिंह	वृश्चि	तुला	मेष
त्रिंशांश	मीन	वृष	मिथु	कन्या	तुला	तुला	धनु	कुम्भ	कन्या	कन्या
खवेदांश	कन्या	वृश्चि	वृष	सिंह	कर्क	कुम्भ	कर्क	मीन	धनु	धनु
अक्षवेदांश	कुम्भ	कुम्भ	मेष	मीन	मीन	मिथु	कन्या	धनु	कर्क	कर्क
षष्ट्यंश	कुम्भ	वृश्चि	कुम्भ	मेष	मिथु	मकर	कन्या	वृष	मेष	तुला

वर्ग भेद

	षडवर्ग	सप्तवर्ग	दशवर्ग	षोडशवर्ग
सूर्य	0 ----	0 ----	0 ----	3 कुसुम
चन्द्र	2 किंसुक	2 किंसुक	2 पारिजात	3 कुसुम
मंगल	3 व्यंजन	3 व्यंजन	5 सिंहान	8 चन्दनवन
बुध	0 ----	0 ----	1 ----	2 भेदक
गुरु	1 ----	1 ----	1 ----	2 भेदक
शुक्र	1 ----	1 ----	2 पारिजात	3 कुसुम
शनि	1 ----	2 किंसुक	3 उत्तम	5 कन्दुक
राहु	1 ----	1 ----	3 उत्तम	3 कुसुम
केतु	0 ----	0 ----	1 ----	3 कुसुम

विंशोपक बल

	सूर्य	चन्द्र	मंगल	बुध	गुरु	शुक्र	शनि	राहु	केतु
षडवर्ग	13.8	14.5	16.05	12.45	8.6	17.25	13.5	8.75	12.25
सप्तवर्ग	14.3	14.62	15.35	12.45	9.975	15.77	14.25	9.675	11.47
दशवर्ग	13.3	12.62	15.95	13.85	11.17	16.2	15.75	8.975	12.9
षोडशवर्ग	13.52	12.47	15.55	14.05	9.95	16.9	14.72	10.1	12.05

Shree Shree 1008 Mahamandaleshwar Paramhans Daati Maharaj

Shri Sidh Shakti Peeth Shani Dham Trust

Shri Shani Kshetra, 329, Asola, Fatehpur Beri, Mehrauli, New Delhi-110074

Ph:+91 11 26653500, 26653600. Fax:+91 11 26654500

www.shanidham.in, www.daati.com, www.facebook.com/shanidham

shanidham@gmail.com

Page: 15

नैसर्गिक मैत्री चक्र

ग्रह	सूर्य	चन्द्र	मंगल	बुध	गुरु	शुक्र	शनि	राहु	केतु
सूर्य	---	मित्र	मित्र	सम	मित्र	शत्रु	शत्रु	शत्रु	शत्रु
चन्द्र	मित्र	---	सम	मित्र	सम	सम	सम	शत्रु	शत्रु
मंगल	मित्र	मित्र	---	शत्रु	मित्र	सम	सम	शत्रु	मित्र
बुध	मित्र	शत्रु	सम	---	सम	मित्र	सम	सम	सम
गुरु	मित्र	मित्र	मित्र	शत्रु	---	शत्रु	सम	सम	सम
शुक्र	शत्रु	शत्रु	सम	मित्र	सम	---	मित्र	मित्र	मित्र
शनि	शत्रु	शत्रु	शत्रु	मित्र	सम	मित्र	---	मित्र	शत्रु
राहु	शत्रु	शत्रु	शत्रु	सम	सम	मित्र	मित्र	---	शत्रु
केतु	शत्रु	शत्रु	मित्र	सम	सम	मित्र	शत्रु	शत्रु	---

तात्कालिक मैत्री चक्र

ग्रह	सूर्य	चन्द्र	मंगल	बुध	गुरु	शुक्र	शनि	राहु	केतु
सूर्य	---	मित्र	शत्रु	मित्र	मित्र	मित्र	मित्र	मित्र	शत्रु
चन्द्र	मित्र	---	मित्र	शत्रु	मित्र	मित्र	शत्रु	शत्रु	मित्र
मंगल	शत्रु	मित्र	---	शत्रु	मित्र	मित्र	मित्र	शत्रु	शत्रु
बुध	मित्र	शत्रु	शत्रु	---	मित्र	मित्र	शत्रु	मित्र	शत्रु
गुरु	मित्र	मित्र	मित्र	मित्र	---	शत्रु	मित्र	मित्र	मित्र
शुक्र	मित्र	मित्र	मित्र	मित्र	शत्रु	---	मित्र	मित्र	मित्र
शनि	मित्र	शत्रु	मित्र	शत्रु	मित्र	मित्र	---	शत्रु	मित्र
राहु	मित्र	शत्रु	शत्रु	मित्र	मित्र	मित्र	शत्रु	---	शत्रु
केतु	शत्रु	मित्र	शत्रु	शत्रु	मित्र	मित्र	मित्र	शत्रु	---

पंचधा मैत्री चक्र

ग्रह	सूर्य	चन्द्र	मंगल	बुध	गुरु	शुक्र	शनि	राहु	केतु
सूर्य	----	अधिमित्र	सम	मित्र	अधिमित्र	सम	सम	सम	अधिशत्रु
चन्द्र	अधिमित्र	----	मित्र	सम	मित्र	मित्र	शत्रु	अधिशत्रु	सम
मंगल	सम	अधिमित्र	----	अधिशत्रु	अधिमित्र	मित्र	मित्र	अधिशत्रु	सम
बुध	अधिमित्र	अधिशत्रु	शत्रु	----	मित्र	अधिमित्र	शत्रु	मित्र	शत्रु
गुरु	अधिमित्र	अधिमित्र	अधिमित्र	सम	----	अधिशत्रु	मित्र	मित्र	मित्र
शुक्र	सम	सम	मित्र	अधिमित्र	शत्रु	----	अधिमित्र	अधिमित्र	अधिमित्र
शनि	सम	अधिशत्रु	सम	सम	मित्र	अधिमित्र	----	सम	सम
राहु	सम	अधिशत्रु	अधिशत्रु	मित्र	मित्र	अधिमित्र	सम	----	अधिशत्रु
केतु	अधिशत्रु	सम	सम	शत्रु	मित्र	अधिमित्र	सम	अधिशत्रु	----

Shree Shree 1008 Mahamandaleshwar Paramhans Daati Maharaj

Shri Sidh Shakti Peeth Shani Dham Trust

Shri Shani Kshetra, 329, Asola, Fatehpur Beri, Mehrauli, New Delhi-110074

Ph:+91 11 26653500, 26653600. Fax:+91 11 26654500

www.shanidham.in, www.daati.com, www.facebook.com/shanidham

shanidham@gmail.com

षट्बल तथा भावबल सारिणी

षट्बल

	सूर्य	चन्द्र	मंगल	बुध	गुरु	शुक्र	शनि
उच्च बल	12	15	53	54	23	4	43
सप्तवर्गज बल	105	120	114	71	80	127	120
ओजयुग्मक बल	0	15	0	30	15	15	30
केन्द्र बल	60	60	30	15	30	30	60
द्रेष्काण बल	15	0	15	0	0	0	0
1. कुल स्थान बल	192	210	212	171	148	177	253
2. कुल दिग्बल	25	1	51	6	12	20	33
नतीन्नत बल	25	34	34	60	25	25	34
पक्ष बल	24	71	24	35	35	35	24
त्रिभाग बल	0	60	0	0	60	0	0
अब्द बल	0	0	0	0	15	0	0
मास बल	0	30	0	0	0	0	0
वार बल	0	0	45	0	0	0	0
होरा बल	0	0	0	0	0	0	60
अयन बल	64	59	4	33	7	12	59
युद्ध बल	0	0	0	0	0	0	0
3. कुल कालबल	114	255	107	129	143	74	178
4. कुल चेष्टाबल	0	0	46	5	19	46	32
5. कुल नैसर्गिक बल	60	51	17	25	34	42	8
6. कुल दृग्बल	-11	8	16	-11	-2	-3	4
कुल षट्बल	382	526	453	327	357	358	510
रूप षट्बल	6.37	8.77	7.55	5.45	5.96	5.98	8.51
न्यूनतम आवश्यकता	5	6	5	7	6.5	5.5	5
अनुपात	1.27	1.46	1.51	0.77	0.91	1.08	1.7
संबंधित पद	4	3	2	7	6	5	1

इष्ट/कष्ट फल

इष्ट फल	20.1	23.4	50	17.9	21.3	15	37.5
कष्ट फल	36.6	32.8	9.39	16.8	38.5	27.6	21.1

भाव बल

1. भावाधिपति बल	357	453	358	327	526	382	327	358	453	357	510	510
2. भावदिग्बल	30	20	10	30	50	20	0	10	40	30	10	50
3. भावदृष्टि बल	73	71	69	43	40	-7.9	-16	4.3	24	41	54	53
कुल भाव बल	460	544	437	400	616	394	311	372	517	428	574	613
रूप भाव बल	7.6	9	7.2	6.6	10	6.5	5.1	6.2	8.6	7.1	9.5	10
संबंधित पद	6	4	7	9	1	10	12	11	5	8	3	2

Shree Shree 1008 Mahamandaleshwar Paramhans Daati Maharaj

Shri Sidh Shakti Peeth Shani Dham Trust

Shri Shani Kshetra, 329, Asola, Fatehpur Beri, Mehrauli, New Delhi-110074

Ph:+91 11 26653500, 26653600. Fax:+91 11 26654500

www.shanidham.in, www.daati.com, www.facebook.com/shanidham

shanidham@gmail.com

Page: 17

उपग्रह एवं आरूढ

उपग्रह	संक्षिप्त राशि	अंश	उच्च	स्थिति	नक्षत्र - पद क्रम
लग्न	लग्न मीन	17:53:16	-----	-----	रेवती - 1 27
गुलिक	गुलि मेष	3:20:55	-----	-----	अश्विनी - 2 1
काल	काल वृष	0:53:33	-----	-----	कृतिका - 2 3
मृत्यु	मृत मिथु	14:43:46	-----	-----	आर्द्रा - 3 6
यमघंटक	यम कर्क	22:45:25	-----	-----	आश्लेषा - 2 9
अर्द्धग्रहर	अर्द्ध कर्क	3:53:49	-----	-----	पुष्य - 1 8
धूम	धूम मकर	14:48:35	-----	मूलत्रिकोण	श्रवण - 2 22
व्यतिपात	व्यति मिथु	15:11:25	-----	मूलत्रिकोण	आर्द्रा - 3 6
परिवेश	परि धनु	15:11:25	नीच राशि	मूलत्रिकोण	पूर्वाषाढा - 1 20
इन्द्रचाप	इन्द्र कर्क	14:48:35	-----	मूलत्रिकोण	पुष्य - 4 8
उपकेतु	उप सिंह	1:28:35	नीच राशि	-----	मघा - 1 10

प्राणपद : तुला 14:02:35
 भाव लग्न : तुला 2:00:58
 घटी लग्न : वृष 12:07:05

कारकाँश लग्न : धनु 23:36:45
 होरा लग्न : मेष 16:08:40
 वर्षद लग्न : मेष 4:01:56

इन्दु लग्न : वृश्चिक

उपग्रह

	गुलि			
	1	12	11	
काल	2			धूम
				10
	मृत	3	व्यति	9
				परि
इन्द्र				
अर्द्ध	4	6		8
यम				
	5			7
				उप

आरूढ

	1	12	11	
पुत्र	2		भ्रातृ	भाग्य
लग्न				10
				9
कलत्र	4	6		8
				लाभ
	5			
				7
				धन
				व्यय आयु शत्रु

Shree Shree 1008 Mahamandaleshwar Paramhans Daati Maharaj

Shri Sidh Shakti Peeth Shani Dham Trust

Shri Shani Kshetra, 329, Asola, Fatehpur Beri, Mehrauli, New Delhi-110074

Ph:+91 11 26653500, 26653600. Fax:+91 11 26654500

www.shanidham.in, www.daati.com, www.facebook.com/shanidham

shanidham@gmail.com

Page: 18

षन्नाडी चक्र

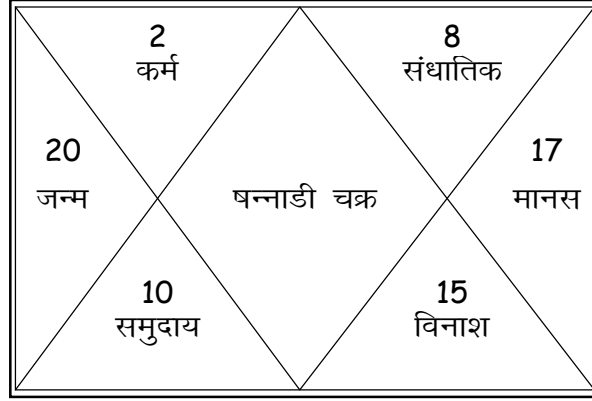

त्रिपाप चक्र

प्रथम चक्र	1	2	3	4	5	6	7	8	9	10	11	12
द्वितीय चक्र	37	38	39	40	41	42	43	44	45	46	47	48
तृतीय चक्र	73	74	75	76	77	78	79	80	81	82	83	84
केतु पताकी	शुक्र	सूर्य	चन्द्र	मंगल	बुध	शनि	गुरु	राहु	केतु	शुक्र	सूर्य	चन्द्र
केतु कुंडली	राहु	केतु	शनि	सूर्य	केतु	बुध	मंगल	केतु	गुरु	चन्द्र	केतु	शुक्र
गुरु कुंडली	चन्द्र	बुध	गुरु	शुक्र	शनि	राहु	सूर्य	मंगल	केतु	चन्द्र	बुध	गुरु
प्रथम चक्र	13	14	15	16	17	18	19	20	21	22	23	24
द्वितीय चक्र	49	50	51	52	53	54	55	56	57	58	59	60
तृतीय चक्र	85	86	87	88	89	90	91	92	93	94	95	96
केतु पताकी	मंगल	बुध	शनि	गुरु	राहु	केतु	शुक्र	सूर्य	चन्द्र	मंगल	बुध	शनि
केतु कुंडली	राहु	केतु	शनि	सूर्य	केतु	बुध	मंगल	केतु	गुरु	चन्द्र	केतु	शुक्र
गुरु कुंडली	शुक्र	शनि	राहु	सूर्य	मंगल	केतु	चन्द्र	बुध	गुरु	शुक्र	शनि	गुरु
प्रथम चक्र	25	26	27	28	29	30	31	32	33	34	35	36
द्वितीय चक्र	61	62	63	64	65	66	67	68	69	70	71	72
तृतीय चक्र	97	98	99	100	101	102	103	104	105	106	107	108
केतु पताकी	गुरु	राहु	केतु	शुक्र	सूर्य	चन्द्र	मंगल	बुध	शनि	गुरु	राहु	केतु
केतु कुंडली	राहु	केतु	शनि	सूर्य	केतु	बुध	मंगल	केतु	गुरु	चन्द्र	केतु	शुक्र
गुरु कुंडली	सूर्य	मंगल	केतु	चन्द्र	बुध	गुरु	शुक्र	शनि	राहु	सूर्य	मंगल	गुरु

Shree Shree 1008 Mahamandaleshwar Paramhans Daati Maharaj

Shri Sidh Shakti Peeth Shani Dham Trust

Shri Shani Kshetra, 329, Asola, Fatehpur Beri, Mehrauli, New Delhi-110074

Ph:+91 11 26653500, 26653600. Fax:+91 11 26654500

www.shanidham.in, www.daati.com, www.facebook.com/shanidham

shanidham@gmail.com

Page : 19

प्रस्ताराष्टकवर्ग सारिणी

सूर्य प्रस्ताराष्टकवर्ग													चन्द्र प्रस्ताराष्टकवर्ग															
क	तु	वृ	ध	म	कु	मी	मे	वृ	मि	क	सि	क	कुल	ध	म	कु	मी	मे	वृ	मि	क	सि	क	तु	वृ	कुल		
शनि	1	1	0	1	1	0	1	0	0	1	1	1	8	03:45	शनि	0	0	1	0	1	1	0	0	0	0	1	0	4
गुरु	0	0	0	0	0	1	1	0	0	1	0	1	4	07:30	गुरु	0	1	0	0	1	1	0	1	1	0	1	1	7
मंगल	1	1	1	0	1	1	0	1	0	0	1	1	8	11:15	मंगल	0	0	1	1	0	1	1	0	0	0	1	1	6
सूर्य	1	1	0	1	0	0	1	1	1	1	1	0	8	15:00	सूर्य	0	0	1	1	1	0	1	1	0	0	0	1	6
शुक्र	1	0	0	0	0	0	1	1	0	0	0	0	3	18:45	शुक्र	1	1	1	0	1	0	1	1	1	0	0	0	7
बुध	0	1	0	1	1	0	0	1	1	1	1	0	7	22:30	बुध	1	0	1	1	0	1	1	0	1	0	1	1	8
चन्द्र	1	1	0	0	0	1	0	0	1	0	0	0	4	26:15	चन्द्र	1	0	1	0	0	1	1	0	1	1	1	0	7
लग्न	0	0	0	1	1	1	0	0	1	1	0	1	6	30:00	लग्न	1	1	0	0	0	1	0	0	1	0	0	0	4
कुल	5	5	1	4	4	4	4	4	4	5	4	4	48	कुल	4	3	6	3	4	6	5	3	5	1	5	4	49	

मंगल प्रस्ताराष्टकवर्ग													बुध प्रस्ताराष्टकवर्ग															
म	कु	मी	मे	वृ	मि	क	सि	क	तु	वृ	ध	कुल	सि	क	तु	वृ	ध	म	कु	मी	मे	वृ	मि	क	कुल			
शनि	0	0	1	0	0	1	1	1	1	1	0	1	7	03:45	शनि	1	1	1	0	1	1	0	1	0	0	1	1	8
गुरु	0	0	1	0	0	0	1	1	1	0	0	0	4	07:30	गुरु	1	1	0	0	0	0	0	1	0	1	0	0	4
मंगल	1	1	0	1	0	0	1	1	0	1	1	0	7	11:15	मंगल	1	1	1	1	0	1	1	0	1	0	0	1	8
सूर्य	1	1	0	0	0	1	1	0	0	0	1	0	5	15:00	सूर्य	1	0	0	0	0	1	1	0	0	1	0	1	5
शुक्र	0	0	1	0	1	0	0	1	1	0	0	0	4	18:45	शुक्र	1	0	1	1	1	1	1	0	0	1	1	0	8
बुध	1	0	0	0	0	1	0	0	0	1	0	1	4	22:30	बुध	1	0	1	0	1	1	0	0	1	1	1	1	8
चन्द्र	0	1	0	0	1	0	0	0	0	1	0	0	3	26:15	चन्द्र	0	1	1	0	0	1	0	1	0	1	0	1	6
लग्न	1	0	1	0	1	0	0	1	0	0	0	1	5	30:00	लग्न	1	0	1	0	1	1	0	1	1	0	1	0	7
कुल	4	3	4	1	3	3	4	5	3	4	2	3	39	कुल	7	4	6	2	4	7	3	4	3	5	4	5	54	

गुरु प्रस्ताराष्टकवर्ग													शुक्र प्रस्ताराष्टकवर्ग															
तु	वृ	ध	म	कु	मी	मे	वृ	मि	क	सि	क	कुल	तु	वृ	ध	म	कु	मी	मे	वृ	मि	क	सि	क	कुल			
शनि	0	1	0	0	1	0	1	1	0	0	0	0	4	03:45	शनि	1	0	0	0	1	1	1	0	0	1	1	1	7
गुरु	1	1	1	1	0	0	1	1	0	1	1	0	8	07:30	गुरु	0	0	0	0	1	0	0	1	1	1	1	0	5
मंगल	1	1	0	1	1	0	1	0	0	1	1	0	7	11:15	मंगल	0	1	1	0	0	1	1	0	1	0	0	1	6
सूर्य	1	1	1	0	0	1	1	1	1	1	0	1	9	15:00	सूर्य	0	0	0	0	0	0	1	0	0	1	1	0	3
शुक्र	0	1	0	0	1	1	0	0	1	1	1	0	6	18:45	शुक्र	1	1	1	1	1	0	0	1	1	1	1	0	9
बुध	0	1	1	1	0	0	1	1	1	0	1	1	8	22:30	बुध	1	0	1	1	0	0	1	0	1	0	0	0	5
चन्द्र	1	0	0	1	0	0	1	0	1	0	1	0	5	26:15	चन्द्र	1	1	1	1	1	1	1	0	0	1	1	0	9
लग्न	0	1	1	1	0	1	1	0	1	1	1	1	9	30:00	लग्न	1	1	0	1	0	1	1	1	1	1	0	0	8
कुल	4	7	4	5	3	3	7	4	5	5	6	3	56	कुल	5	4	4	4	4	4	6	3	5	6	5	2	52	

शनि प्रस्ताराष्टकवर्ग													लग्न प्रस्ताराष्टकवर्ग															
ध	म	कु	मी	मे	वृ	मि	क	सि	क	तु	वृ	कुल	मी	मे	वृ	मि	क	सि	क	तु	वृ	ध	म	कु	कुल			
शनि	0	0	1	0	1	1	0	0	0	0	1	0	4	03:45	शनि	1	0	1	0	0	0	1	1	0	1	0	1	6
गुरु	0	0	1	1	0	0	0	0	1	1	0	0	4	07:30	गुरु	1	1	0	1	1	1	0	1	1	0	1	1	9
मंगल	1	0	0	1	0	1	1	0	0	0	1	1	6	11:15	मंगल	1	0	0	1	0	0	0	1	1	0	1	0	5
सूर्य	1	0	0	1	1	0	1	1	0	1	1	0	7	15:00	सूर्य	0	0	0	1	1	1	0	0	1	1	0	1	6
शुक्र	0	0	0	1	0	0	0	0	1	1	0	0	3	18:45	शुक्र	0	0	1	1	0	0	0	1	1	1	1	1	7
बुध	0	1	0	1	1	1	1	1	0	0	0	0	6	22:30	बुध	1	0	1	1	0	1	1	0	1	0	1	0	7
चन्द्र	0	0	1	0	0	1	0	0	0	0	1	0	3	26:15	चन्द्र	0	0	1	0	0	0	1	1	1	0	0	1	5
लग्न	1	1	0	1	0	1	1	0	1	0	0	0	6	30:00	लग्न	0	0	1	0	0	1	0	0	0	1	1	0	4
कुल	3	2	3	6	3	5	4	2	3	3	4	1	39	कुल	4	1	5	5	2	4	3	5	6	4	5	5	49	

Shree Shree 1008 Mahamandaleshwar Paramhans Daati Maharaj

Shri Sidh Shakti Peeth Shani Dham Trust

Shri Shani Kshetra, 329, Asola, Fatehpur Beri, Mehrauli, New Delhi-110074

Ph:+91 11 26653500, 26653600. Fax:+91 11 26654500

www.shanidham.in, www.daati.com, www.facebook.com/shanidham

shanidham@gmail.com

Page: 20

अष्टकवर्ग सारिणी

सर्वाष्टकवर्ग सारिणी

	मेष	वृष	मिथु	कर्क	सिंह	कन्या	तुला	वृश्चि	धनु	मकर	कुम्भ	मीन	कुल
शनि	3	5	4	2	3	3	4	1	3	2	3	6	39
गुरु	7	4	5	5	6	3	4	7	4	5	3	3	56
मंगल	1	3	3	4	5	3	4	2	3	4	3	4	39
सूर्य	4	4	5	4	4	5	5	1	4	4	4	4	48
शुक्र	6	3	5	6	5	2	5	4	4	4	4	4	52
बुध	3	5	4	5	7	4	6	2	4	7	3	4	54
चन्द्र	4	6	5	3	5	1	5	4	4	3	6	3	49
लग्न	1	5	5	2	4	3	5	6	4	5	5	4	49
कुल बिन्दु	29	35	36	31	39	24	38	27	30	34	31	32	386
कुल रेखा	35	29	28	33	25	40	26	37	34	30	33	32	382

त्रिकोण शोधन के पश्चात अष्टकवर्ग सारिणी

	मेष	वृष	मिथु	कर्क	सिंह	कन्या	तुला	वृश्चि	धनु	मकर	कुम्भ	मीन	कुल
शनि	0	3	1	1	0	1	1	0	0	0	0	5	12
गुरु	3	1	2	2	2	0	1	4	0	2	0	0	17
मंगल	0	0	0	2	4	0	1	0	2	1	0	2	12
सूर्य	0	0	1	3	0	1	1	0	0	0	0	3	9
शुक्र	2	1	1	2	1	0	1	0	0	2	0	0	10
बुध	0	1	1	3	4	0	3	0	1	3	0	2	18
चन्द्र	0	5	0	0	1	0	0	1	0	2	1	0	10
लग्न	0	2	0	0	3	0	0	4	3	2	0	2	16
शोधित बिन्दु	5	13	6	13	15	2	8	9	6	12	1	14	104

एकाधिपत्य शोधन के पश्चात अष्टकवर्ग सारिणी

	मेष	वृष	मिथु	कर्क	सिंह	कन्या	तुला	वृश्चि	धनु	मकर	कुम्भ	मीन	कुल
शनि	0	2	0	1	0	1	1	0	0	0	0	5	10
गुरु	3	0	2	2	2	0	1	1	0	2	0	0	13
मंगल	0	0	0	2	4	0	1	0	2	1	0	0	10
सूर्य	0	0	0	3	0	1	1	0	0	0	0	3	8
शुक्र	2	0	1	2	1	0	1	0	0	2	0	0	9
बुध	0	0	1	3	4	0	3	0	1	3	0	1	16
चन्द्र	0	5	0	0	1	0	0	1	0	2	0	0	9
लग्न	0	2	0	0	3	0	0	4	3	2	0	0	14
शोधित बिन्दु	5	9	4	13	15	2	8	6	6	12	0	9	89

शोध्य पिंड

	सूर्य	चन्द्र	मंगल	बुध	गुरु	शुक्र	शनि	लग्न
राशि पिंड	60	78	78	117	90	57	96	119
ग्रह पिंड	22	21	65	105	43	38	22	61
शोध्य पिंड	82	99	143	222	133	95	118	180

नोट : अष्टकवर्ग की सभी गणनाएं पाराशरी पद्धति पर आधारित हैं एवं भावों की गणना लग्न के अनुसार की गई है ।

Shree Shree 1008 Mahamandaleshwar Paramhans Daati Maharaj

Shri Sidh Shakti Peeth Shani Dham Trust

Shri Shani Kshetra, 329, Asola, Fatehpur Beri, Mehrauli, New Delhi-110074

Ph:+91 11 26653500, 26653600. Fax:+91 11 26654500

www.shanidham.in, www.daati.com, www.facebook.com/shanidham

shanidham@gmail.com

Page: 21

प्रस्ताराष्टकवर्ग सारिणी

सर्वाष्टकवर्ग

सूर्य प्रस्ताराष्टकवर्ग

4	4	4	
4	1	4	11
4	2	12	10
5	3		9
4	4	6	8
4	5	5	7
4		5	5

29		31	
35	1	32	11
36	2	12	10
31	3		9
31	4	6	8
	5	24	7
	39		38

चन्द्र प्रस्ताराष्टकवर्ग

4		6	
6	1	3	11
6	2	12	10
5	3		9
3	4	6	8
	5	1	7
	5		5

मंगल प्रस्ताराष्टकवर्ग

1		3	
3	1	4	11
3	2	12	10
3	3		9
4	4	6	8
	5	3	7
	5		4

बुध प्रस्ताराष्टकवर्ग

3		3	
5	1	4	11
5	2	12	10
4	3		9
5	4	6	8
	5	4	7
	7		6

गुरु प्रस्ताराष्टकवर्ग

7		3	
4	1	3	11
4	2	12	10
5	3		9
5	4	6	8
	5	3	7
	6		4

शुक्र प्रस्ताराष्टकवर्ग

6		4	
3	1	4	11
3	2	12	10
5	3		9
6	4	6	8
	5	2	7
	5		5

शनि प्रस्ताराष्टकवर्ग

3		3	
5	1	6	11
5	2	12	10
4	3		9
2	4	6	8
	5	3	7
	3		4

लग्न प्रस्ताराष्टकवर्ग

1		5	
5	1	4	11
5	2	12	10
5	3		9
2	4	6	8
	5	3	7
	4		5

Shree Shree 1008 Mahamandaleshwar Paramhans Daati Maharaj

Shri Sidh Shakti Peeth Shani Dham Trust

Shri Shani Kshetra, 329, Asola, Fatehpur Beri, Mehrauli, New Delhi-110074

Ph:+91 11 26653500, 26653600. Fax:+91 11 26654500

www.shanidham.in, www.daati.com, www.facebook.com/shanidham

shanidham@gmail.com

विंशोत्तरी दशा

दशा का भोग्यकाल : शुक्र 11 वर्ष 5 मास 13 दिन

शुक्र	20 वर्ष	सूर्य	6 वर्ष	चन्द्र	10 वर्ष	मंगल	7 वर्ष	राहु	18 वर्ष
18/09/2018	03/03/2030	03/03/2030	03/03/2036	03/03/2036	03/03/2046	03/03/2046	03/03/2053	03/03/2053	03/03/2071
03/03/2030	03/03/2030	03/03/2036	03/03/2036	03/03/2046	03/03/2046	03/03/2053	03/03/2053	03/03/2071	03/03/2071
शुक्र	00/00/0000	सूर्य	21/06/2030	चन्द्र	01/01/2037	मंगल	30/07/2046	राहु	14/11/2055
सूर्य	00/00/0000	चन्द्र	20/12/2030	मंगल	02/08/2037	राहु	18/08/2047	गुरु	09/04/2058
चन्द्र	00/00/0000	मंगल	27/04/2031	राहु	01/02/2039	गुरु	24/07/2048	शनि	13/02/2061
मंगल	00/00/0000	राहु	21/03/2032	गुरु	02/06/2040	शनि	02/09/2049	बुध	02/09/2063
राहु	03/05/2020	गुरु	07/01/2033	शनि	01/01/2042	बुध	30/08/2050	केतु	20/09/2064
गुरु	02/01/2023	शनि	20/12/2033	बुध	03/06/2043	केतु	26/01/2051	शुक्र	20/09/2067
शनि	03/03/2026	बुध	27/10/2034	केतु	02/01/2044	शुक्र	27/03/2052	सूर्य	14/08/2068
बुध	01/01/2029	केतु	03/03/2035	शुक्र	02/09/2045	सूर्य	02/08/2052	चन्द्र	13/02/2070
केतु	03/03/2030	शुक्र	03/03/2036	सूर्य	03/03/2046	चन्द्र	03/03/2053	मंगल	03/03/2071

गुरु	16 वर्ष	शनि	19 वर्ष	बुध	17 वर्ष	केतु	7 वर्ष	शुक्र	20 वर्ष
03/03/2071	03/03/2087	03/03/2087	04/03/2106	04/03/2106	04/03/2123	04/03/2123	04/03/2130	04/03/2130	19/09/2138
03/03/2087	04/03/2106	04/03/2106	04/03/2123	04/03/2123	04/03/2130	04/03/2130	04/03/2130	19/09/2138	19/09/2138
गुरु	21/04/2073	शनि	06/03/2090	बुध	31/07/2108	केतु	01/08/2123	शुक्र	04/07/2133
शनि	02/11/2075	बुध	13/11/2092	केतु	28/07/2109	शुक्र	30/09/2124	सूर्य	04/07/2134
बुध	07/02/2078	केतु	23/12/2093	शुक्र	28/05/2112	सूर्य	05/02/2125	चन्द्र	04/03/2136
केतु	14/01/2079	शुक्र	22/02/2097	सूर्य	03/04/2113	चन्द्र	06/09/2125	मंगल	04/05/2137
शुक्र	14/09/2081	सूर्य	04/02/2098	चन्द्र	03/09/2114	मंगल	02/02/2126	राहु	19/09/2138
सूर्य	03/07/2082	चन्द्र	05/09/2099	मंगल	31/08/2115	राहु	20/02/2127	गुरु	00/00/0000
चन्द्र	02/11/2083	मंगल	15/10/2100	राहु	19/03/2118	गुरु	27/01/2128	शनि	00/00/0000
मंगल	08/10/2084	राहु	22/08/2103	गुरु	24/06/2120	शनि	07/03/2129	बुध	00/00/0000
राहु	03/03/2087	गुरु	04/03/2106	शनि	04/03/2123	बुध	04/03/2130	केतु	00/00/0000

- उपरोक्त दशा चंद्रमा के अंशो के आधार पर दी गई है। भयात भभोग के आधार पर दशा का भोग्यकाल शुक्र 11 वर्ष 5 माह 22 दिन होता है।

- उपरोक्त तिथियां दशा के समाप्त होने का समय दर्शाती हैं। विंशोत्तरी दशा पूरे 120 वर्ष की बिना आयुनिर्णय के दी गई हैं।

Shree Shree 1008 Mahamandaleshwar Paramhans Daati Maharaj

Shri Sidh Shakti Peeth Shani Dham Trust

Shri Shani Kshetra, 329, Asola, Fatehpur Beri, Mehrauli, New Delhi-110074

Ph:+91 11 26653500, 26653600. Fax:+91 11 26654500

www.shanidham.in, www.daati.com, www.facebook.com/shanidham

shanidham@gmail.com

Page: 23

विंशोत्तरी दशा - प्रत्यन्तर

शुक्र - राहु	शुक्र - गुरु	शुक्र - शनि	शुक्र - बुध	शुक्र - केतु
18/09/2018 03/05/2020	03/05/2020 02/01/2023	02/01/2023 03/03/2026	03/03/2026 01/01/2029	01/01/2029 03/03/2030
राहु 00/00/0000	गुरु 09/09/2020	शनि 04/07/2023	बुध 28/07/2026	केतु 26/01/2029
गुरु 00/00/0000	शनि 11/02/2021	बुध 15/12/2023	केतु 26/09/2026	शुक्र 07/04/2029
शनि 18/09/2018	बुध 29/06/2021	केतु 20/02/2024	शुक्र 18/03/2027	सूर्य 28/04/2029
बुध 01/02/2019	केतु 24/08/2021	शुक्र 31/08/2024	सूर्य 08/05/2027	चन्द्र 03/06/2029
केतु 06/04/2019	शुक्र 03/02/2022	सूर्य 28/10/2024	चन्द्र 03/08/2027	मंगल 28/06/2029
शुक्र 06/10/2019	सूर्य 23/03/2022	चन्द्र 01/02/2025	मंगल 02/10/2027	राहु 31/08/2029
सूर्य 29/11/2019	चन्द्र 13/06/2022	मंगल 09/04/2025	राहु 05/03/2028	गुरु 26/10/2029
चन्द्र 29/02/2020	मंगल 08/08/2022	राहु 30/09/2025	गुरु 21/07/2028	शनि 02/01/2030
मंगल 03/05/2020	राहु 02/01/2023	गुरु 03/03/2026	शनि 01/01/2029	बुध 03/03/2030
सूर्य - सूर्य	सूर्य - चन्द्र	सूर्य - मंगल	सूर्य - राहु	सूर्य - गुरु
03/03/2030 21/06/2030	21/06/2030 20/12/2030	20/12/2030 27/04/2031	27/04/2031 21/03/2032	21/03/2032 07/01/2033
सूर्य 09/03/2030	चन्द्र 06/07/2030	मंगल 28/12/2030	राहु 16/06/2031	गुरु 29/04/2032
चन्द्र 18/03/2030	मंगल 17/07/2030	राहु 16/01/2031	गुरु 29/07/2031	शनि 14/06/2032
मंगल 24/03/2030	राहु 13/08/2030	गुरु 02/02/2031	शनि 19/09/2031	बुध 26/07/2032
राहु 10/04/2030	गुरु 06/09/2030	शनि 22/02/2031	बुध 05/11/2031	केतु 12/08/2032
गुरु 24/04/2030	शनि 05/10/2030	बुध 12/03/2031	केतु 24/11/2031	शुक्र 29/09/2032
शनि 12/05/2030	बुध 31/10/2030	केतु 20/03/2031	शुक्र 18/01/2032	सूर्य 14/10/2032
बुध 27/05/2030	केतु 11/11/2030	शुक्र 10/04/2031	सूर्य 03/02/2032	चन्द्र 07/11/2032
केतु 02/06/2030	शुक्र 11/12/2030	सूर्य 17/04/2031	चन्द्र 02/03/2032	मंगल 24/11/2032
शुक्र 21/06/2030	सूर्य 20/12/2030	चन्द्र 27/04/2031	मंगल 21/03/2032	राहु 07/01/2033
सूर्य - शनि	सूर्य - बुध	सूर्य - केतु	सूर्य - शुक्र	चन्द्र - चन्द्र
07/01/2033 20/12/2033	20/12/2033 27/10/2034	27/10/2034 03/03/2035	03/03/2035 03/03/2036	03/03/2036 01/01/2037
शनि 03/03/2033	बुध 02/02/2034	केतु 03/11/2034	शुक्र 03/05/2035	चन्द्र 28/03/2036
बुध 21/04/2033	केतु 20/02/2034	शुक्र 24/11/2034	सूर्य 22/05/2035	मंगल 15/04/2036
केतु 11/05/2033	शुक्र 13/04/2034	सूर्य 01/12/2034	चन्द्र 21/06/2035	राहु 30/05/2036
शुक्र 08/07/2033	सूर्य 28/04/2034	चन्द्र 11/12/2034	मंगल 12/07/2035	गुरु 10/07/2036
सूर्य 26/07/2033	चन्द्र 24/05/2034	मंगल 19/12/2034	राहु 05/09/2035	शनि 27/08/2036
चन्द्र 24/08/2033	मंगल 11/06/2034	राहु 07/01/2035	गुरु 24/10/2035	बुध 09/10/2036
मंगल 13/09/2033	राहु 28/07/2034	गुरु 24/01/2035	शनि 21/12/2035	केतु 27/10/2036
राहु 04/11/2033	गुरु 07/09/2034	शनि 13/02/2035	बुध 10/02/2036	शुक्र 17/12/2036
गुरु 20/12/2033	शनि 27/10/2034	बुध 03/03/2035	केतु 03/03/2036	सूर्य 01/01/2037

Shree Shree 1008 Mahamandaleshwar Paramhans Daati Maharaj

Shri Sidh Shakti Peeth Shani Dham Trust

Shri Shani Kshetra, 329, Asola, Fatehpur Beri, Mehrauli, New Delhi-110074

Ph:+91 11 26653500, 26653600. Fax:+91 11 26654500

www.shanidham.in, www.daati.com, www.facebook.com/shanidham

shanidham@gmail.com

Page: 24

विंशोत्तरी दशा - प्रत्यन्तर

चन्द्र - मंगल	चन्द्र - राहु	चन्द्र - गुरु	चन्द्र - शनि	चन्द्र - बुध
01/01/2037 02/08/2037	02/08/2037 01/02/2039	01/02/2039 02/06/2040	02/06/2040 01/01/2042	01/01/2042 03/06/2043
मंगल 13/01/2037	राहु 23/10/2037	गुरु 07/04/2039	शनि 02/09/2040	बुध 16/03/2042
राहु 14/02/2037	गुरु 04/01/2038	शनि 23/06/2039	बुध 22/11/2040	केतु 15/04/2042
गुरु 15/03/2037	शनि 01/04/2038	बुध 31/08/2039	केतु 26/12/2040	शुक्र 10/07/2042
शनि 18/04/2037	बुध 18/06/2038	केतु 28/09/2039	शुक्र 02/04/2041	सूर्य 05/08/2042
बुध 18/05/2037	केतु 20/07/2038	शुक्र 19/12/2039	सूर्य 01/05/2041	चन्द्र 17/09/2042
केतु 30/05/2037	शुक्र 19/10/2038	सूर्य 12/01/2040	चन्द्र 18/06/2041	मंगल 17/10/2042
शुक्र 05/07/2037	सूर्य 15/11/2038	चन्द्र 22/02/2040	मंगल 21/07/2041	राहु 03/01/2043
सूर्य 15/07/2037	चन्द्र 31/12/2038	मंगल 21/03/2040	राहु 16/10/2041	गुरु 13/03/2043
चन्द्र 02/08/2037	मंगल 01/02/2039	राहु 02/06/2040	गुरु 01/01/2042	शनि 03/06/2043
चन्द्र - केतु	चन्द्र - शुक्र	चन्द्र - सूर्य	मंगल - मंगल	मंगल - राहु
03/06/2043 02/01/2044	02/01/2044 02/09/2045	02/09/2045 03/03/2046	03/03/2046 30/07/2046	30/07/2046 18/08/2047
केतु 15/06/2043	शुक्र 12/04/2044	सूर्य 11/09/2045	मंगल 12/03/2046	राहु 26/09/2046
शुक्र 21/07/2043	सूर्य 13/05/2044	चन्द्र 26/09/2045	राहु 03/04/2046	गुरु 16/11/2046
सूर्य 31/07/2043	चन्द्र 02/07/2044	मंगल 07/10/2045	गुरु 23/04/2046	शनि 16/01/2047
चन्द्र 18/08/2043	मंगल 07/08/2044	राहु 03/11/2045	शनि 17/05/2046	बुध 11/03/2047
मंगल 30/08/2043	राहु 06/11/2044	गुरु 27/11/2045	बुध 07/06/2046	केतु 02/04/2047
राहु 01/10/2043	गुरु 26/01/2045	शनि 26/12/2045	केतु 16/06/2046	शुक्र 05/06/2047
गुरु 30/10/2043	शनि 03/05/2045	बुध 21/01/2046	शुक्र 10/07/2046	सूर्य 24/06/2047
शनि 03/12/2043	बुध 28/07/2045	केतु 01/02/2046	सूर्य 18/07/2046	चन्द्र 26/07/2047
बुध 02/01/2044	केतु 02/09/2045	शुक्र 03/03/2046	चन्द्र 30/07/2046	मंगल 18/08/2047
मंगल - गुरु	मंगल - शनि	मंगल - बुध	मंगल - केतु	मंगल - शुक्र
18/08/2047 24/07/2048	24/07/2048 02/09/2049	02/09/2049 30/08/2050	30/08/2050 26/01/2051	26/01/2051 27/03/2052
गुरु 02/10/2047	शनि 26/09/2048	बुध 23/10/2049	केतु 07/09/2050	शुक्र 07/04/2051
शनि 25/11/2047	बुध 22/11/2048	केतु 13/11/2049	शुक्र 02/10/2050	सूर्य 28/04/2051
बुध 13/01/2048	केतु 16/12/2048	शुक्र 12/01/2050	सूर्य 10/10/2050	चन्द्र 03/06/2051
केतु 01/02/2048	शुक्र 21/02/2049	सूर्य 30/01/2050	चन्द्र 22/10/2050	मंगल 28/06/2051
शुक्र 29/03/2048	सूर्य 13/03/2049	चन्द्र 02/03/2050	मंगल 31/10/2050	राहु 30/08/2051
सूर्य 15/04/2048	चन्द्र 16/04/2049	मंगल 23/03/2050	राहु 22/11/2050	गुरु 26/10/2051
चन्द्र 14/05/2048	मंगल 10/05/2049	राहु 16/05/2050	गुरु 12/12/2050	शनि 02/01/2052
मंगल 03/06/2048	राहु 10/07/2049	गुरु 03/07/2050	शनि 05/01/2051	बुध 02/03/2052
राहु 24/07/2048	गुरु 02/09/2049	शनि 30/08/2050	बुध 26/01/2051	केतु 27/03/2052

Shree Shree 1008 Mahamandaleshwar Paramhans Daati Maharaj

Shri Sidh Shakti Peeth Shani Dham Trust

Shri Shani Kshetra, 329, Asola, Fatehpur Beri, Mehrauli, New Delhi-110074

Ph:+91 11 26653500, 26653600. Fax:+91 11 26654500

www.shanidham.in, www.daati.com, www.facebook.com/shanidham

shanidham@gmail.com

Page: 25

विंशोत्तरी दशा - प्रत्यन्तर

मंगल - सूर्य	मंगल - चन्द्र	राहु - राहु	राहु - गुरु	राहु - शनि
27/03/2052 02/08/2052	02/08/2052 03/03/2053	03/03/2053 14/11/2055	14/11/2055 09/04/2058	09/04/2058 13/02/2061
सूर्य 02/04/2052	चन्द्र 20/08/2052	राहु 29/07/2053	गुरु 10/03/2056	शनि 21/09/2058
चन्द्र 13/04/2052	मंगल 01/09/2052	गुरु 07/12/2053	शनि 27/07/2056	बुध 15/02/2059
मंगल 21/04/2052	राहु 03/10/2052	शनि 12/05/2054	बुध 28/11/2056	केतु 17/04/2059
राहु 10/05/2052	गुरु 31/10/2052	बुध 29/09/2054	केतु 18/01/2057	शुक्र 07/10/2059
गुरु 27/05/2052	शनि 04/12/2052	केतु 26/11/2054	शुक्र 13/06/2057	सूर्य 28/11/2059
शनि 16/06/2052	बुध 03/01/2053	शुक्र 09/05/2055	सूर्य 27/07/2057	चन्द्र 23/02/2060
बुध 04/07/2052	केतु 16/01/2053	सूर्य 27/06/2055	चन्द्र 08/10/2057	मंगल 24/04/2060
केतु 12/07/2052	शुक्र 20/02/2053	चन्द्र 18/09/2055	मंगल 28/11/2057	राहु 27/09/2060
शुक्र 02/08/2052	सूर्य 03/03/2053	मंगल 14/11/2055	राहु 09/04/2058	गुरु 13/02/2061
राहु - बुध	राहु - केतु	राहु - शुक्र	राहु - सूर्य	राहु - चन्द्र
13/02/2061 02/09/2063	02/09/2063 20/09/2064	20/09/2064 20/09/2067	20/09/2067 14/08/2068	14/08/2068 13/02/2070
बुध 25/06/2061	केतु 24/09/2063	शुक्र 21/03/2065	सूर्य 07/10/2067	चन्द्र 29/09/2068
केतु 18/08/2061	शुक्र 27/11/2063	सूर्य 15/05/2065	चन्द्र 03/11/2067	मंगल 31/10/2068
शुक्र 20/01/2062	सूर्य 17/12/2063	चन्द्र 14/08/2065	मंगल 22/11/2067	राहु 21/01/2069
सूर्य 08/03/2062	चन्द्र 17/01/2064	मंगल 17/10/2065	राहु 11/01/2068	गुरु 04/04/2069
चन्द्र 24/05/2062	मंगल 09/02/2064	राहु 31/03/2066	गुरु 23/02/2068	शनि 30/06/2069
मंगल 18/07/2062	राहु 06/04/2064	गुरु 24/08/2066	शनि 15/04/2068	बुध 15/09/2069
राहु 04/12/2062	गुरु 27/05/2064	शनि 13/02/2067	बुध 01/06/2068	केतु 17/10/2069
गुरु 08/04/2063	शनि 27/07/2064	बुध 18/07/2067	केतु 20/06/2068	शुक्र 17/01/2070
शनि 02/09/2063	बुध 20/09/2064	केतु 20/09/2067	शुक्र 14/08/2068	सूर्य 13/02/2070
राहु - मंगल	गुरु - गुरु	गुरु - शनि	गुरु - बुध	गुरु - केतु
13/02/2070 03/03/2071	03/03/2071 21/04/2073	21/04/2073 02/11/2075	02/11/2075 07/02/2078	07/02/2078 14/01/2079
मंगल 07/03/2070	गुरु 15/06/2071	शनि 14/09/2073	बुध 27/02/2076	केतु 27/02/2078
राहु 04/05/2070	शनि 17/10/2071	बुध 23/01/2074	केतु 15/04/2076	शुक्र 25/04/2078
गुरु 24/06/2070	बुध 04/02/2072	केतु 18/03/2074	शुक्र 31/08/2076	सूर्य 12/05/2078
शनि 24/08/2070	केतु 21/03/2072	शुक्र 19/08/2074	सूर्य 12/10/2076	चन्द्र 09/06/2078
बुध 17/10/2070	शुक्र 28/07/2072	सूर्य 05/10/2074	चन्द्र 20/12/2076	मंगल 29/06/2078
केतु 08/11/2070	सूर्य 05/09/2072	चन्द्र 21/12/2074	मंगल 06/02/2077	राहु 19/08/2078
शुक्र 11/01/2071	चन्द्र 09/11/2072	मंगल 13/02/2075	राहु 10/06/2077	गुरु 03/10/2078
सूर्य 30/01/2071	मंगल 25/12/2072	राहु 02/07/2075	गुरु 29/09/2077	शनि 26/11/2078
चन्द्र 03/03/2071	राहु 21/04/2073	गुरु 02/11/2075	शनि 07/02/2078	बुध 14/01/2079

Shree Shree 1008 Mahamandaleshwar Paramhans Daati Maharaj

Shri Sidh Shakti Peeth Shani Dham Trust

Shri Shani Kshetra, 329, Asola, Fatehpur Beri, Mehrauli, New Delhi-110074

Ph:+91 11 26653500, 26653600. Fax:+91 11 26654500

www.shanidham.in, www.daati.com, www.facebook.com/shanidham

shanidham@gmail.com

Page: 26

विंशोत्तरी दशा - प्रत्यन्तर

गुरु - शुक्र	गुरु - सूर्य	गुरु - चन्द्र	गुरु - मंगल	गुरु - राहु
14/01/2079 14/09/2081	14/09/2081 03/07/2082	03/07/2082 02/11/2083	02/11/2083 08/10/2084	08/10/2084 03/03/2087
शुक्र 25/06/2079	सूर्य 28/09/2081	चन्द्र 12/08/2082	मंगल 22/11/2083	राहु 16/02/2085
सूर्य 13/08/2079	चन्द्र 23/10/2081	मंगल 10/09/2082	राहु 12/01/2084	गुरु 13/06/2085
चन्द्र 02/11/2079	मंगल 09/11/2081	राहु 22/11/2082	गुरु 26/02/2084	शनि 30/10/2085
मंगल 29/12/2079	राहु 23/12/2081	गुरु 26/01/2083	शनि 20/04/2084	बुध 03/03/2086
राहु 23/05/2080	गुरु 31/01/2082	शनि 13/04/2083	बुध 08/06/2084	केतु 23/04/2086
गुरु 30/09/2080	शनि 18/03/2082	बुध 21/06/2083	केतु 28/06/2084	शुक्र 16/09/2086
शनि 03/03/2081	बुध 28/04/2082	केतु 19/07/2083	शुक्र 23/08/2084	सूर्य 30/10/2086
बुध 19/07/2081	केतु 15/05/2082	शुक्र 09/10/2083	सूर्य 09/09/2084	चन्द्र 11/01/2087
केतु 14/09/2081	शुक्र 03/07/2082	सूर्य 02/11/2083	चन्द्र 08/10/2084	मंगल 03/03/2087
शनि - शनि	शनि - बुध	शनि - केतु	शनि - शुक्र	शनि - सूर्य
03/03/2087 06/03/2090	06/03/2090 13/11/2092	13/11/2092 23/12/2093	23/12/2093 22/02/2097	22/02/2097 04/02/2098
शनि 24/08/2087	बुध 23/07/2090	केतु 07/12/2092	शुक्र 04/07/2094	सूर्य 11/03/2097
बुध 27/01/2088	केतु 19/09/2090	शुक्र 12/02/2093	सूर्य 31/08/2094	चन्द्र 09/04/2097
केतु 31/03/2088	शुक्र 02/03/2091	सूर्य 05/03/2093	चन्द्र 05/12/2094	मंगल 29/04/2097
शुक्र 30/09/2088	सूर्य 20/04/2091	चन्द्र 07/04/2093	मंगल 11/02/2095	राहु 20/06/2097
सूर्य 24/11/2088	चन्द्र 11/07/2091	मंगल 01/05/2093	राहु 03/08/2095	गुरु 06/08/2097
चन्द्र 24/02/2089	मंगल 06/09/2091	राहु 01/07/2093	गुरु 04/01/2096	शनि 30/09/2097
मंगल 29/04/2089	राहु 01/02/2092	गुरु 24/08/2093	शनि 05/07/2096	बुध 18/11/2097
राहु 11/10/2089	गुरु 11/06/2092	शनि 27/10/2093	बुध 16/12/2096	केतु 08/12/2097
गुरु 06/03/2090	शनि 13/11/2092	बुध 23/12/2093	केतु 22/02/2097	शुक्र 04/02/2098
शनि - चन्द्र	शनि - मंगल	शनि - राहु	शनि - गुरु	बुध - बुध
04/02/2098 05/09/2099	05/09/2099 15/10/2100	15/10/2100 22/08/2103	22/08/2103 04/03/2106	04/03/2106 31/07/2108
चन्द्र 24/03/2098	मंगल 29/09/2099	राहु 20/03/2101	गुरु 23/12/2103	बुध 07/07/2106
मंगल 27/04/2098	राहु 28/11/2099	गुरु 06/08/2101	शनि 18/05/2104	केतु 27/08/2106
राहु 22/07/2098	गुरु 21/01/2100	शनि 18/01/2102	बुध 26/09/2104	शुक्र 21/01/2107
गुरु 08/10/2098	शनि 26/03/2100	बुध 14/06/2102	केतु 19/11/2104	सूर्य 06/03/2107
शनि 07/01/2099	बुध 23/05/2100	केतु 14/08/2102	शुक्र 22/04/2105	चन्द्र 18/05/2107
बुध 30/03/2099	केतु 15/06/2100	शुक्र 03/02/2103	सूर्य 07/06/2105	मंगल 08/07/2107
केतु 03/05/2099	शुक्र 22/08/2100	सूर्य 27/03/2103	चन्द्र 23/08/2105	राहु 17/11/2107
शुक्र 07/08/2099	सूर्य 11/09/2100	चन्द्र 22/06/2103	मंगल 16/10/2105	गुरु 14/03/2108
सूर्य 05/09/2099	चन्द्र 15/10/2100	मंगल 22/08/2103	राहु 04/03/2106	शनि 31/07/2108

Shree Shree 1008 Mahamandaleshwar Paramhans Daati Maharaj

Shri Sidh Shakti Peeth Shani Dham Trust

Shri Shani Kshetra, 329, Asola, Fatehpur Beri, Mehrauli, New Delhi-110074

Ph:+91 11 26653500, 26653600. Fax:+91 11 26654500

www.shanidham.in, www.daati.com, www.facebook.com/shanidham

shanidham@gmail.com

Page: 27

विंशोत्तरी दशा - प्रत्यन्तर

बुध - केतु	बुध - शुक्र	बुध - सूर्य	बुध - चन्द्र	बुध - मंगल
31/07/2108 28/07/2109	28/07/2109 28/05/2112	28/05/2112 03/04/2113	03/04/2113 03/09/2114	03/09/2114 31/08/2115
केतु 21/08/2108	शुक्र 16/01/2110	सूर्य 12/06/2112	चन्द्र 16/05/2113	मंगल 24/09/2114
शुक्र 20/10/2108	सूर्य 09/03/2110	चन्द्र 08/07/2112	मंगल 16/06/2113	राहु 17/11/2114
सूर्य 07/11/2108	चन्द्र 03/06/2110	मंगल 26/07/2112	राहु 01/09/2113	गुरु 05/01/2115
चन्द्र 08/12/2108	मंगल 03/08/2110	राहु 11/09/2112	गुरु 09/11/2113	शनि 03/03/2115
मंगल 29/12/2108	राहु 05/01/2111	गुरु 22/10/2112	शनि 30/01/2114	बुध 23/04/2115
राहु 21/02/2109	गुरु 23/05/2111	शनि 11/12/2112	बुध 13/04/2114	केतु 14/05/2115
गुरु 10/04/2109	शनि 03/11/2111	बुध 23/01/2113	केतु 14/05/2114	शुक्र 14/07/2115
शनि 07/06/2109	बुध 29/03/2112	केतु 11/02/2113	शुक्र 08/08/2114	सूर्य 01/08/2115
बुध 28/07/2109	केतु 28/05/2112	शुक्र 03/04/2113	सूर्य 03/09/2114	चन्द्र 31/08/2115
बुध - राहु	बुध - गुरु	बुध - शनि	केतु - केतु	केतु - शुक्र
31/08/2115 19/03/2118	19/03/2118 24/06/2120	24/06/2120 04/03/2123	04/03/2123 01/08/2123	01/08/2123 30/09/2124
राहु 18/01/2116	गुरु 08/07/2118	शनि 27/11/2120	केतु 13/03/2123	शुक्र 11/10/2123
गुरु 21/05/2116	शनि 16/11/2118	बुध 15/04/2121	शुक्र 07/04/2123	सूर्य 01/11/2123
शनि 15/10/2116	बुध 13/03/2119	केतु 12/06/2121	सूर्य 14/04/2123	चन्द्र 06/12/2123
बुध 24/02/2117	केतु 30/04/2119	शुक्र 22/11/2121	चन्द्र 27/04/2123	मंगल 31/12/2123
केतु 20/04/2117	शुक्र 15/09/2119	सूर्य 11/01/2122	मंगल 06/05/2123	राहु 04/03/2124
शुक्र 22/09/2117	सूर्य 27/10/2119	चन्द्र 03/04/2122	राहु 28/05/2123	गुरु 30/04/2124
सूर्य 07/11/2117	चन्द्र 04/01/2120	मंगल 30/05/2122	गुरु 17/06/2123	शनि 06/07/2124
चन्द्र 24/01/2118	मंगल 21/02/2120	राहु 24/10/2122	शनि 10/07/2123	बुध 05/09/2124
मंगल 19/03/2118	राहु 24/06/2120	गुरु 04/03/2123	बुध 01/08/2123	केतु 30/09/2124
केतु - सूर्य	केतु - चन्द्र	केतु - मंगल	केतु - राहु	केतु - गुरु
30/09/2124 05/02/2125	05/02/2125 06/09/2125	06/09/2125 02/02/2126	02/02/2126 20/02/2127	20/02/2127 27/01/2128
सूर्य 06/10/2124	चन्द्र 22/02/2125	मंगल 14/09/2125	राहु 31/03/2126	गुरु 07/04/2127
चन्द्र 17/10/2124	मंगल 07/03/2125	राहु 07/10/2125	गुरु 21/05/2126	शनि 31/05/2127
मंगल 24/10/2124	राहु 08/04/2125	गुरु 27/10/2125	शनि 21/07/2126	बुध 18/07/2127
राहु 12/11/2124	गुरु 06/05/2125	शनि 19/11/2125	बुध 13/09/2126	केतु 07/08/2127
गुरु 29/11/2124	शनि 09/06/2125	बुध 10/12/2125	केतु 06/10/2126	शुक्र 03/10/2127
शनि 20/12/2124	बुध 09/07/2125	केतु 19/12/2125	शुक्र 09/12/2126	सूर्य 20/10/2127
बुध 07/01/2125	केतु 21/07/2125	शुक्र 13/01/2126	सूर्य 28/12/2126	चन्द्र 17/11/2127
केतु 14/01/2125	शुक्र 26/08/2125	सूर्य 20/01/2126	चन्द्र 29/01/2127	मंगल 07/12/2127
शुक्र 05/02/2125	सूर्य 06/09/2125	चन्द्र 02/02/2126	मंगल 20/02/2127	राहु 27/01/2128

Shree Shree 1008 Mahamandaleshwar Paramhans Daati Maharaj

Shri Sidh Shakti Peeth Shani Dham Trust

Shri Shani Kshetra, 329, Asola, Fatehpur Beri, Mehrauli, New Delhi-110074

Ph:+91 11 26653500, 26653600. Fax:+91 11 26654500

www.shanidham.in, www.daati.com, www.facebook.com/shanidham

shanidham@gmail.com

Page: 28

सूक्ष्म विंशोत्तरी दशा

शुक्र-राहु-बुध		शुक्र-राहु-केतु		शुक्र-राहु-शुक्र		शुक्र-राहु-सूर्य	
18/09/2018 19:05	01/02/2019 11:21	01/02/2019 11:21	06/04/2019 09:24	06/04/2019 09:24	06/10/2019 09:24	06/10/2019 00:24	06/10/2019 00:24
01/02/2019 11:21	06/04/2019 09:24	06/04/2019 09:24	06/10/2019 00:24	06/10/2019 00:24	06/10/2019 00:24	29/11/2019 19:18	29/11/2019 19:18
बुध 21/09/2018 05:35	केतु 05/02/2019 04:50	केतु 05/02/2019 04:50	शुक्र 06/05/2019 19:54	शुक्र 06/05/2019 19:54	शुक्र 06/05/2019 19:54	सूर्य 08/10/2019 18:08	सूर्य 08/10/2019 18:08
केतु 30/09/2018 06:54	शुक्र 15/02/2019 20:30	शुक्र 15/02/2019 20:30	सूर्य 15/05/2019 23:03	सूर्य 15/05/2019 23:03	सूर्य 15/05/2019 23:03	चन्द्र 13/10/2019 07:43	चन्द्र 13/10/2019 07:43
शुक्र 26/10/2018 03:50	सूर्य 19/02/2019 01:12	सूर्य 19/02/2019 01:12	चन्द्र 31/05/2019 04:18	चन्द्र 31/05/2019 04:18	चन्द्र 31/05/2019 04:18	मंगल 16/10/2019 12:25	मंगल 16/10/2019 12:25
सूर्य 02/11/2018 22:06	चन्द्र 24/02/2019 09:03	चन्द्र 24/02/2019 09:03	मंगल 10/06/2019 19:58	मंगल 10/06/2019 19:58	मंगल 10/06/2019 19:58	राहु 24/10/2019 17:39	राहु 24/10/2019 17:39
चन्द्र 15/11/2018 20:34	मंगल 28/02/2019 02:32	मंगल 28/02/2019 02:32	राहु 08/07/2019 05:25	राहु 08/07/2019 05:25	राहु 08/07/2019 05:25	गुरु 01/11/2019 00:58	गुरु 01/11/2019 00:58
मंगल 24/11/2018 21:54	राहु 09/03/2019 16:38	राहु 09/03/2019 16:38	गुरु 01/08/2019 13:49	गुरु 01/08/2019 13:49	गुरु 01/08/2019 13:49	शनि 09/11/2019 17:10	शनि 09/11/2019 17:10
राहु 18/12/2018 04:43	गुरु 18/03/2019 05:11	गुरु 18/03/2019 05:11	शनि 30/08/2019 11:48	शनि 30/08/2019 11:48	शनि 30/08/2019 11:48	बुध 17/11/2019 11:26	बुध 17/11/2019 11:26
गुरु 07/01/2019 21:28	शनि 28/03/2019 08:04	शनि 28/03/2019 08:04	बुध 25/09/2019 08:43	बुध 25/09/2019 08:43	बुध 25/09/2019 08:43	केतु 20/11/2019 16:09	केतु 20/11/2019 16:09
शनि 01/02/2019 11:21	बुध 06/04/2019 09:24	बुध 06/04/2019 09:24	केतु 06/10/2019 00:24	केतु 06/10/2019 00:24	केतु 06/10/2019 00:24	शुक्र 29/11/2019 19:18	शुक्र 29/11/2019 19:18
शुक्र-राहु-चन्द्र		शुक्र-राहु-मंगल		शुक्र-गुरु-गुरु		शुक्र-गुरु-शनि	
29/11/2019 19:18	29/02/2020 02:48	29/02/2020 02:48	03/05/2020 00:51	03/05/2020 00:51	03/05/2020 00:51	09/09/2020 21:39	09/09/2020 21:39
29/02/2020 02:48	03/05/2020 00:51	03/05/2020 00:51	09/09/2020 21:39	09/09/2020 21:39	09/09/2020 21:39	11/02/2021 02:51	11/02/2021 02:51
चन्द्र 07/12/2019 09:55	मंगल 03/03/2020 20:17	मंगल 03/03/2020 20:17	गुरु 20/05/2020 08:25	गुरु 20/05/2020 08:25	गुरु 20/05/2020 08:25	शनि 04/10/2020 07:40	शनि 04/10/2020 07:40
मंगल 12/12/2019 17:45	राहु 13/03/2020 10:23	राहु 13/03/2020 10:23	शनि 09/06/2020 21:55	शनि 09/06/2020 21:55	शनि 09/06/2020 21:55	बुध 26/10/2020 04:00	बुध 26/10/2020 04:00
राहु 26/12/2019 10:29	गुरु 21/03/2020 22:56	गुरु 21/03/2020 22:56	बुध 28/06/2020 07:27	बुध 28/06/2020 07:27	बुध 28/06/2020 07:27	केतु 04/11/2020 03:54	केतु 04/11/2020 03:54
गुरु 07/01/2020 14:41	शनि 01/04/2020 01:49	शनि 01/04/2020 01:49	केतु 05/07/2020 21:16	केतु 05/07/2020 21:16	केतु 05/07/2020 21:16	शुक्र 29/11/2020 20:46	शुक्र 29/11/2020 20:46
शनि 22/01/2020 01:40	बुध 10/04/2020 03:09	बुध 10/04/2020 03:09	शुक्र 27/07/2020 12:44	शुक्र 27/07/2020 12:44	शुक्र 27/07/2020 12:44	सूर्य 07/12/2020 13:50	सूर्य 07/12/2020 13:50
बुध 04/02/2020 00:08	केतु 13/04/2020 20:38	केतु 13/04/2020 20:38	सूर्य 03/08/2020 00:35	सूर्य 03/08/2020 00:35	सूर्य 03/08/2020 00:35	चन्द्र 20/12/2020 10:16	चन्द्र 20/12/2020 10:16
केतु 09/02/2020 07:58	शुक्र 24/04/2020 12:18	शुक्र 24/04/2020 12:18	चन्द्र 13/08/2020 20:19	चन्द्र 13/08/2020 20:19	चन्द्र 13/08/2020 20:19	मंगल 29/12/2020 10:10	मंगल 29/12/2020 10:10
शुक्र 24/02/2020 13:13	सूर्य 27/04/2020 17:00	सूर्य 27/04/2020 17:00	मंगल 21/08/2020 10:07	मंगल 21/08/2020 10:07	मंगल 21/08/2020 10:07	राहु 21/01/2021 13:21	राहु 21/01/2021 13:21
सूर्य 29/02/2020 02:48	चन्द्र 03/05/2020 00:51	चन्द्र 03/05/2020 00:51	राहु 09/09/2020 21:39	राहु 09/09/2020 21:39	राहु 09/09/2020 21:39	गुरु 11/02/2021 02:51	गुरु 11/02/2021 02:51
शुक्र-गुरु-बुध		शुक्र-गुरु-केतु		शुक्र-गुरु-शुक्र		शुक्र-गुरु-सूर्य	
11/02/2021 02:51	29/06/2021 02:27	29/06/2021 02:27	24/08/2021 22:03	24/08/2021 22:03	24/08/2021 22:03	03/02/2022 06:03	03/02/2022 06:03
29/06/2021 02:27	24/08/2021 22:03	24/08/2021 22:03	03/02/2022 06:03	03/02/2022 06:03	03/02/2022 06:03	23/03/2022 22:51	23/03/2022 22:51
बुध 02/03/2021 15:59	केतु 02/07/2021 09:59	केतु 02/07/2021 09:59	शुक्र 20/09/2021 23:23	शुक्र 20/09/2021 23:23	शुक्र 20/09/2021 23:23	सूर्य 05/02/2022 16:29	सूर्य 05/02/2022 16:29
केतु 10/03/2021 17:10	शुक्र 11/07/2021 21:15	शुक्र 11/07/2021 21:15	सूर्य 29/09/2021 02:11	सूर्य 29/09/2021 02:11	सूर्य 29/09/2021 02:11	चन्द्र 09/02/2022 17:53	चन्द्र 09/02/2022 17:53
शुक्र 02/04/2021 17:06	सूर्य 14/07/2021 17:26	सूर्य 14/07/2021 17:26	चन्द्र 12/10/2021 14:51	चन्द्र 12/10/2021 14:51	चन्द्र 12/10/2021 14:51	मंगल 12/02/2022 14:04	मंगल 12/02/2022 14:04
सूर्य 09/04/2021 14:41	चन्द्र 19/07/2021 11:04	चन्द्र 19/07/2021 11:04	मंगल 22/10/2021 02:07	मंगल 22/10/2021 02:07	मंगल 22/10/2021 02:07	राहु 19/02/2022 21:23	राहु 19/02/2022 21:23
चन्द्र 21/04/2021 02:39	मंगल 22/07/2021 18:37	मंगल 22/07/2021 18:37	राहु 15/11/2021 10:31	राहु 15/11/2021 10:31	राहु 15/11/2021 10:31	गुरु 26/02/2022 09:13	गुरु 26/02/2022 09:13
मंगल 29/04/2021 03:49	राहु 31/07/2021 07:09	राहु 31/07/2021 07:09	गुरु 07/12/2021 01:59	गुरु 07/12/2021 01:59	गुरु 07/12/2021 01:59	शनि 06/03/2022 02:17	शनि 06/03/2022 02:17
राहु 19/05/2021 20:34	गुरु 07/08/2021 20:58	गुरु 07/08/2021 20:58	शनि 01/01/2022 18:51	शनि 01/01/2022 18:51	शनि 01/01/2022 18:51	बुध 12/03/2022 23:52	बुध 12/03/2022 23:52
गुरु 07/06/2021 06:06	शनि 16/08/2021 20:52	शनि 16/08/2021 20:52	बुध 24/01/2022 18:47	बुध 24/01/2022 18:47	बुध 24/01/2022 18:47	केतु 15/03/2022 20:03	केतु 15/03/2022 20:03
शनि 29/06/2021 02:27	बुध 24/08/2021 22:03	बुध 24/08/2021 22:03	केतु 03/02/2022 06:03	केतु 03/02/2022 06:03	केतु 03/02/2022 06:03	शुक्र 23/03/2022 22:51	शुक्र 23/03/2022 22:51

Shree Shree 1008 Mahamandaleshwar Paramhans Daati Maharaj

Shri Sidh Shakti Peeth Shani Dham Trust

Shri Shani Kshetra, 329, Asola, Fatehpur Beri, Mehrauli, New Delhi-110074

Ph:+91 11 26653500, 26653600. Fax:+91 11 26654500

www.shanidham.in, www.daati.com, www.facebook.com/shanidham

shanidham@gmail.com

Page: 29

सूक्ष्म विंशोत्तरी दशा

शुक्र-गुरु-चन्द्र	शुक्र-गुरु-मंगल	शुक्र-गुरु-राहु	शुक्र-शनि-शनि
23/03/2022 22:51 13/06/2022 02:51	13/06/2022 02:51 08/08/2022 22:27	08/08/2022 22:27 02/01/2023 00:51	02/01/2023 00:51 04/07/2023 04:01
चन्द्र 30/03/2022 17:11 मंगल 04/04/2022 10:49 राहु 16/04/2022 15:01 गुरु 27/04/2022 10:45 शनि 10/05/2022 07:11 बुध 21/05/2022 19:09 केतु 26/05/2022 12:47 शुक्र 09/06/2022 01:27 सूर्य 13/06/2022 02:51	मंगल 16/06/2022 10:23 राहु 24/06/2022 22:56 गुरु 02/07/2022 12:44 शनि 11/07/2022 12:39 बुध 19/07/2022 13:49 केतु 22/07/2022 21:22 शुक्र 01/08/2022 08:38 सूर्य 04/08/2022 04:49 चन्द्र 08/08/2022 22:27	राहु 30/08/2022 20:24 गुरु 19/09/2022 07:55 शनि 12/10/2022 11:06 बुध 02/11/2022 03:51 केतु 10/11/2022 16:23 शुक्र 05/12/2022 00:47 सूर्य 12/12/2022 08:06 चन्द्र 24/12/2022 12:18 मंगल 02/01/2023 00:51	शनि 31/01/2023 00:45 बुध 25/02/2023 23:24 केतु 08/03/2023 15:47 शुक्र 08/04/2023 04:19 सूर्य 17/04/2023 08:04 चन्द्र 02/05/2023 14:20 मंगल 13/05/2023 06:43 राहु 09/06/2023 18:00 गुरु 04/07/2023 04:01
शुक्र-शनि-बुध	शुक्र-शनि-केतु	शुक्र-शनि-शुक्र	शुक्र-शनि-सूर्य
04/07/2023 04:01 15/12/2023 00:33	15/12/2023 00:33 20/02/2024 11:49	20/02/2024 11:49 31/08/2024 06:19	31/08/2024 06:19 28/10/2024 02:16
बुध 27/07/2023 09:08 केतु 05/08/2023 22:31 शुक्र 02/09/2023 05:57 सूर्य 10/09/2023 10:34 चन्द्र 24/09/2023 02:17 मंगल 03/10/2023 15:41 राहु 28/10/2023 05:33 गुरु 19/11/2023 01:54 शनि 15/12/2023 00:33	केतु 18/12/2023 23:00 शुक्र 30/12/2023 04:53 सूर्य 02/01/2024 13:51 चन्द्र 08/01/2024 04:47 मंगल 12/01/2024 03:14 राहु 22/01/2024 06:08 गुरु 31/01/2024 06:02 शनि 10/02/2024 22:25 बुध 20/02/2024 11:49	शुक्र 23/03/2024 14:54 सूर्य 02/04/2024 06:14 चन्द्र 18/04/2024 07:46 मंगल 29/04/2024 13:39 राहु 28/05/2024 11:37 गुरु 23/06/2024 04:29 शनि 23/07/2024 17:01 बुध 20/08/2024 00:26 केतु 31/08/2024 06:19	सूर्य 03/09/2024 03:43 चन्द्र 07/09/2024 23:23 मंगल 11/09/2024 08:21 राहु 20/09/2024 00:32 गुरु 27/09/2024 17:36 शनि 06/10/2024 21:21 बुध 15/10/2024 01:59 केतु 18/10/2024 10:57 शुक्र 28/10/2024 02:16
शुक्र-शनि-चन्द्र	शुक्र-शनि-मंगल	शुक्र-शनि-राहु	शुक्र-शनि-गुरु
28/10/2024 02:16 01/02/2025 11:31	01/02/2025 11:31 09/04/2025 22:48	09/04/2025 22:48 30/09/2025 10:39	30/09/2025 10:39 03/03/2026 15:51
चन्द्र 05/11/2024 03:02 मंगल 10/11/2024 17:59 राहु 25/11/2024 04:58 गुरु 08/12/2024 01:24 शनि 23/12/2024 07:40 बुध 05/01/2025 23:22 केतु 11/01/2025 14:19 शुक्र 27/01/2025 15:51 सूर्य 01/02/2025 11:31	मंगल 05/02/2025 09:59 राहु 15/02/2025 12:52 गुरु 24/02/2025 12:46 शनि 07/03/2025 05:09 बुध 16/03/2025 18:33 केतु 20/03/2025 17:01 शुक्र 31/03/2025 22:53 सूर्य 04/04/2025 07:51 चन्द्र 09/04/2025 22:48	राहु 05/05/2025 23:22 गुरु 29/05/2025 02:33 शनि 25/06/2025 13:50 बुध 20/07/2025 03:42 केतु 30/07/2025 06:36 शुक्र 28/08/2025 04:34 सूर्य 05/09/2025 20:46 चन्द्र 20/09/2025 07:45 मंगल 30/09/2025 10:39	गुरु 21/10/2025 00:08 शनि 14/11/2025 10:10 बुध 06/12/2025 06:30 केतु 15/12/2025 06:24 शुक्र 09/01/2026 23:16 सूर्य 17/01/2026 16:20 चन्द्र 30/01/2026 12:46 मंगल 08/02/2026 12:40 राहु 03/03/2026 15:51

Shree Shree 1008 Mahamandaleshwar Paramhans Daati Maharaj

Shri Sidh Shakti Peeth Shani Dham Trust

Shri Shani Kshetra, 329, Asola, Fatehpur Beri, Mehrauli, New Delhi-110074

Ph:+91 11 26653500, 26653600. Fax:+91 11 26654500

www.shanidham.in, www.daati.com, www.facebook.com/shanidham

shanidham@gmail.com

Page: 30

सूक्ष्म विंशोत्तरी दशा

शुक्र-बुध-बुध		शुक्र-बुध-केतु		शुक्र-बुध-शुक्र		शुक्र-बुध-सूर्य	
03/03/2026 15:51 28/07/2026 06:25		28/07/2026 06:25 26/09/2026 15:15		26/09/2026 15:15 18/03/2027 02:45		18/03/2027 02:45 08/05/2027 20:36	
बुध 24/03/2026 10:18	केतु 31/07/2026 18:56	शुक्र 25/10/2026 09:10	सूर्य 20/03/2027 16:50	शुक्र 01/04/2026 23:33	शुक्र 10/08/2026 20:24	सूर्य 03/11/2026 00:08	चन्द्र 25/03/2027 00:19
शुक्र 26/04/2026 09:59	सूर्य 13/08/2026 20:51	चन्द्र 17/11/2026 09:06	मंगल 28/03/2027 00:46	सूर्य 03/05/2026 17:55	चन्द्र 18/08/2026 21:35	मंगल 27/11/2026 10:34	राहु 04/04/2027 19:03
चन्द्र 15/05/2026 23:08	मंगल 22/08/2026 10:06	राहु 23/12/2026 07:29	गुरु 11/04/2027 16:37	मंगल 24/05/2026 12:23	राहु 31/08/2026 11:25	गुरु 15/01/2027 07:25	शनि 19/04/2027 21:15
राहु 15/06/2026 12:10	गुरु 08/09/2026 12:36	शनि 11/02/2027 14:51	बुध 27/04/2027 05:11	गुरु 05/07/2026 01:19	शनि 18/09/2026 02:00	बुध 08/03/2027 01:16	केतु 30/04/2027 05:37
शनि 28/07/2026 06:25	बुध 26/09/2026 15:15	केतु 18/03/2027 02:45	शुक्र 08/05/2027 20:36				
शुक्र-बुध-चन्द्र		शुक्र-बुध-मंगल		शुक्र-बुध-राहु		शुक्र-बुध-गुरु	
08/05/2027 20:36 03/08/2027 02:21		03/08/2027 02:21 02/10/2027 11:10		02/10/2027 11:10 05/03/2028 16:43		05/03/2028 16:43 21/07/2028 16:19	
चन्द्र 16/05/2027 01:04	मंगल 06/08/2027 14:51	राहु 25/10/2027 18:00	गुरु 24/03/2028 02:16	मंगल 21/05/2027 01:48	राहु 15/08/2027 16:11	गुरु 15/11/2027 10:44	शनि 14/04/2028 22:36
राहु 03/06/2027 00:16	गुरु 23/08/2027 17:21	शनि 10/12/2027 00:37	बुध 04/05/2028 11:45	राहु 03/06/2027 00:16	गुरु 23/08/2027 17:21	शनि 10/12/2027 00:37	बुध 04/05/2028 11:45
गुरु 14/06/2027 12:14	शनि 02/09/2027 06:45	बुध 01/01/2028 00:24	केतु 12/05/2028 12:55	शनि 28/06/2027 03:57	बुध 10/09/2027 20:00	केतु 10/01/2028 01:44	शुक्र 04/06/2028 12:51
शनि 28/06/2027 03:57	बुध 10/09/2027 20:00	केतु 10/01/2028 01:44	शुक्र 04/06/2028 12:51	बुध 10/07/2027 09:10	केतु 14/09/2027 08:31	शुक्र 04/02/2028 22:39	सूर्य 11/06/2028 10:26
बुध 10/07/2027 09:10	केतु 14/09/2027 08:31	शुक्र 04/02/2028 22:39	सूर्य 11/06/2028 10:26	केतु 15/07/2027 09:54	शुक्र 24/09/2027 09:59	सूर्य 12/02/2028 16:56	चन्द्र 22/06/2028 22:24
केतु 15/07/2027 09:54	शुक्र 24/09/2027 09:59	सूर्य 12/02/2028 16:56	चन्द्र 22/06/2028 22:24	शुक्र 29/07/2027 18:51	सूर्य 27/09/2027 10:26	चन्द्र 25/02/2028 15:24	मंगल 30/06/2028 23:35
शुक्र 29/07/2027 18:51	सूर्य 27/09/2027 10:26	चन्द्र 25/02/2028 15:24	मंगल 30/06/2028 23:35	सूर्य 03/08/2027 02:21	चन्द्र 02/10/2027 11:10	मंगल 05/03/2028 16:43	राहु 21/07/2028 16:19
सूर्य 03/08/2027 02:21	चन्द्र 02/10/2027 11:10	मंगल 05/03/2028 16:43	राहु 21/07/2028 16:19				
शुक्र-बुध-शनि		शुक्र-केतु-केतु		शुक्र-केतु-शुक्र		शुक्र-केतु-सूर्य	
21/07/2028 16:19 01/01/2029 12:51		01/01/2029 12:51 26/01/2029 09:25		26/01/2029 09:25 07/04/2029 09:55		07/04/2029 09:55 28/04/2029 17:16	
शनि 16/08/2028 14:58	केतु 02/01/2029 23:39	शुक्र 07/02/2029 05:30	सूर्य 08/04/2029 11:29	बुध 08/09/2028 20:05	शुक्र 07/01/2029 03:04	सूर्य 10/02/2029 18:44	चन्द्र 10/04/2029 06:06
बुध 08/09/2028 20:05	शुक्र 07/01/2029 03:04	सूर्य 10/02/2029 18:44	चन्द्र 10/04/2029 06:06	केतु 18/09/2028 09:28	सूर्य 08/01/2029 08:54	चन्द्र 16/02/2029 16:46	मंगल 11/04/2029 11:56
केतु 18/09/2028 09:28	सूर्य 08/01/2029 08:54	चन्द्र 16/02/2029 16:46	मंगल 11/04/2029 11:56	शुक्र 15/10/2028 16:54	चन्द्र 10/01/2029 10:37	मंगल 20/02/2029 20:12	राहु 14/04/2029 16:38
शुक्र 15/10/2028 16:54	चन्द्र 10/01/2029 10:37	मंगल 20/02/2029 20:12	राहु 14/04/2029 16:38	सूर्य 23/10/2028 21:31	मंगल 11/01/2029 21:25	राहु 03/03/2029 11:52	गुरु 17/04/2029 12:49
सूर्य 23/10/2028 21:31	मंगल 11/01/2029 21:25	राहु 03/03/2029 11:52	गुरु 17/04/2029 12:49	चन्द्र 06/11/2028 13:14	राहु 15/01/2029 14:54	गुरु 12/03/2029 23:08	शनि 20/04/2029 21:46
चन्द्र 06/11/2028 13:14	राहु 15/01/2029 14:54	गुरु 12/03/2029 23:08	शनि 20/04/2029 21:46	मंगल 16/11/2028 02:38	गुरु 18/01/2029 22:27	शनि 24/03/2029 05:01	बुध 23/04/2029 22:13
मंगल 16/11/2028 02:38	गुरु 18/01/2029 22:27	शनि 24/03/2029 05:01	बुध 23/04/2029 22:13	राहु 10/12/2028 16:30	शनि 22/01/2029 20:54	बुध 03/04/2029 06:29	केतु 25/04/2029 04:03
राहु 10/12/2028 16:30	शनि 22/01/2029 20:54	बुध 03/04/2029 06:29	केतु 25/04/2029 04:03	गुरु 01/01/2029 12:51	बुध 26/01/2029 09:25	केतु 07/04/2029 09:55	शुक्र 28/04/2029 17:16
गुरु 01/01/2029 12:51	बुध 26/01/2029 09:25	केतु 07/04/2029 09:55	शुक्र 28/04/2029 17:16				

Shree Shree 1008 Mahamandaleshwar Paramhans Daati Maharaj

Shri Sidh Shakti Peeth Shani Dham Trust

Shri Shani Kshetra, 329, Asola, Fatehpur Beri, Mehrauli, New Delhi-110074

Ph:+91 11 26653500, 26653600. Fax:+91 11 26654500

www.shanidham.in, www.daati.com, www.facebook.com/shanidham

shanidham@gmail.com

Page: 31

सूक्ष्म विंशोत्तरी दशा

शुक्र-केतु-चन्द्र	शुक्र-केतु-मंगल	शुक्र-केतु-राहु	शुक्र-केतु-गुरु
28/04/2029 17:16 03/06/2029 05:31	03/06/2029 05:31 28/06/2029 02:06	28/06/2029 02:06 31/08/2029 00:09	31/08/2029 00:09 26/10/2029 19:45
चन्द्र 01/05/2029 16:17 मंगल 03/05/2029 18:00 राहु 09/05/2029 01:50 गुरु 13/05/2029 19:28 शनि 19/05/2029 10:25 बुध 24/05/2029 11:09 केतु 26/05/2029 12:52 शुक्र 01/06/2029 10:54 सूर्य 03/06/2029 05:31	मंगल 04/06/2029 16:19 राहु 08/06/2029 09:48 गुरु 11/06/2029 17:21 शनि 15/06/2029 15:48 बुध 19/06/2029 04:19 केतु 20/06/2029 15:07 शुक्र 24/06/2029 18:33 सूर्य 26/06/2029 00:23 चन्द्र 28/06/2029 02:06	राहु 07/07/2029 16:12 गुरु 16/07/2029 04:44 शनि 26/07/2029 07:38 बुध 04/08/2029 08:57 केतु 08/08/2029 02:27 शुक्र 18/08/2029 18:07 सूर्य 21/08/2029 22:49 चन्द्र 27/08/2029 06:39 मंगल 31/08/2029 00:09	गुरु 07/09/2029 13:57 शनि 16/09/2029 13:52 बुध 24/09/2029 15:02 केतु 27/09/2029 22:35 शुक्र 07/10/2029 09:51 सूर्य 10/10/2029 06:02 चन्द्र 14/10/2029 23:40 मंगल 18/10/2029 07:12 राहु 26/10/2029 19:45
शुक्र-केतु-शनि	शुक्र-केतु-बुध	सूर्य-सूर्य-सूर्य	सूर्य-सूर्य-चन्द्र
26/10/2029 19:45 02/01/2030 07:01	02/01/2030 07:01 03/03/2030 15:51	03/03/2030 15:51 09/03/2030 03:20	09/03/2030 03:20 18/03/2030 06:29
शनि 06/11/2029 12:08 बुध 16/11/2029 01:32 केतु 19/11/2029 23:59 शुक्र 01/12/2029 05:52 सूर्य 04/12/2029 14:50 चन्द्र 10/12/2029 05:46 मंगल 14/12/2029 04:13 राहु 24/12/2029 07:07 गुरु 02/01/2030 07:01	बुध 10/01/2030 20:16 केतु 14/01/2030 08:47 शुक्र 24/01/2030 10:15 सूर्य 27/01/2030 10:42 चन्द्र 01/02/2030 11:26 मंगल 04/02/2030 23:57 राहु 14/02/2030 01:16 गुरु 22/02/2030 02:27 शनि 03/03/2030 15:51	सूर्य 03/03/2030 22:25 चन्द्र 04/03/2030 09:22 मंगल 04/03/2030 17:03 राहु 05/03/2030 12:46 गुरु 06/03/2030 06:18 शनि 07/03/2030 03:07 बुध 07/03/2030 21:45 केतु 08/03/2030 05:25 शुक्र 09/03/2030 03:20	चन्द्र 09/03/2030 21:36 मंगल 10/03/2030 10:23 राहु 11/03/2030 19:15 गुरु 13/03/2030 00:28 शनि 14/03/2030 11:10 बुध 15/03/2030 18:13 केतु 16/03/2030 07:00 शुक्र 17/03/2030 19:32 सूर्य 18/03/2030 06:29
सूर्य-सूर्य-मंगल	सूर्य-सूर्य-राहु	सूर्य-सूर्य-गुरु	सूर्य-सूर्य-शनि
18/03/2030 06:29 24/03/2030 15:53	24/03/2030 15:53 10/04/2030 02:21	10/04/2030 02:21 24/04/2030 17:00	24/04/2030 17:00 12/05/2030 01:23
मंगल 18/03/2030 15:26 राहु 19/03/2030 14:27 गुरु 20/03/2030 10:54 शनि 21/03/2030 11:11 बुध 22/03/2030 08:55 केतु 22/03/2030 17:52 शुक्र 23/03/2030 19:26 सूर्य 24/03/2030 03:06 चन्द्र 24/03/2030 15:53	राहु 27/03/2030 03:04 गुरु 29/03/2030 07:39 शनि 31/03/2030 22:07 बुध 03/04/2030 06:00 केतु 04/04/2030 05:00 शुक्र 06/04/2030 22:45 सूर्य 07/04/2030 18:28 चन्द्र 09/04/2030 03:21 मंगल 10/04/2030 02:21	गुरु 12/04/2030 01:07 शनि 14/04/2030 08:38 बुध 16/04/2030 10:18 केतु 17/04/2030 06:45 शुक्र 19/04/2030 17:12 सूर्य 20/04/2030 10:44 चन्द्र 21/04/2030 15:57 मंगल 22/04/2030 12:24 राहु 24/04/2030 17:00	शनि 27/04/2030 10:56 बुध 29/04/2030 21:55 केतु 30/04/2030 22:12 शुक्र 03/05/2030 19:36 सूर्य 04/05/2030 16:25 चन्द्र 06/05/2030 03:07 मंगल 07/05/2030 03:24 राहु 09/05/2030 17:52 गुरु 12/05/2030 01:23

Shree Shree 1008 Mahamandaleshwar Paramhans Daati Maharaj

Shri Sidh Shakti Peeth Shani Dham Trust

Shri Shani Kshetra, 329, Asola, Fatehpur Beri, Mehrauli, New Delhi-110074

Ph:+91 11 26653500, 26653600. Fax:+91 11 26654500

www.shanidham.in, www.daati.com, www.facebook.com/shanidham

shanidham@gmail.com

Page: 32

षोडशोत्तरी दशा

दशा का भोग्यकाल : केतु 8 वर्ष 7 मास 2 दिन

केतु 15 वर्ष	चन्द्र 16 वर्ष	बुध 17 वर्ष	शुक्र 18 वर्ष	सूर्य 11 वर्ष
18/09/2018 22/04/2027	22/04/2027 22/04/2043	22/04/2043 21/04/2060	21/04/2060 22/04/2078	22/04/2078 22/04/2089
केतु 00/00/0000	चन्द्र 06/07/2029	बुध 18/10/2045	शुक्र 06/02/2063	सूर्य 08/05/2079
चन्द्र 00/00/0000	बुध 10/11/2031	शुक्र 08/06/2048	सूर्य 21/10/2064	मंगल 27/06/2080
बुध 18/09/2018	शुक्र 05/05/2034	सूर्य 17/01/2050	मंगल 01/09/2066	गुरु 20/09/2081
शुक्र 03/11/2020	सूर्य 10/11/2035	मंगल 22/10/2051	गुरु 07/09/2068	शनि 18/01/2083
सूर्य 06/04/2022	मंगल 06/07/2037	गुरु 17/09/2053	शनि 09/11/2070	केतु 20/06/2084
मंगल 25/10/2023	गुरु 22/04/2039	शनि 06/10/2055	केतु 09/03/2073	चन्द्र 26/12/2085
गुरु 30/06/2025	शनि 28/03/2041	केतु 17/12/2057	चन्द्र 01/09/2075	बुध 07/08/2087
शनि 22/04/2027	केतु 22/04/2043	चन्द्र 21/04/2060	बुध 22/04/2078	शुक्र 22/04/2089

मंगल 12 वर्ष	गुरु 13 वर्ष	शनि 14 वर्ष	केतु 15 वर्ष
22/04/2089 23/04/2101	23/04/2101 23/04/2114	23/04/2114 22/04/2128	22/04/2128 00/00/0000
मंगल 19/07/2090	गुरु 07/10/2102	शनि 31/12/2115	केतु 01/04/2130
गुरु 22/11/2091	शनि 02/05/2104	केतु 22/10/2117	चन्द्र 26/04/2132
शनि 04/05/2093	केतु 06/01/2106	चन्द्र 28/09/2119	बुध 08/07/2134
केतु 22/11/2094	चन्द्र 23/10/2107	बुध 16/10/2121	शुक्र 19/09/2134
चन्द्र 19/07/2096	बुध 18/09/2109	शुक्र 18/12/2123	सूर्य 00/00/0000
बुध 22/04/2098	शुक्र 24/09/2111	सूर्य 16/04/2125	मंगल 00/00/0000
शुक्र 03/03/2100	सूर्य 18/12/2112	मंगल 27/09/2126	गुरु 00/00/0000
सूर्य 23/04/2101	मंगल 23/04/2114	गुरु 22/04/2128	शनि 00/00/0000

नोट : उपरोक्त तिथियां दशा के समाप्त होने का समय दर्शाती हैं।

षोडशोत्तरी दशा पूरे 116 वर्ष की बिना आयुनिर्णय के दी गई हैं।

Shree Shree 1008 Mahamandaleshwar Paramhans Daati Maharaj

Shri Sidh Shakti Peeth Shani Dham Trust

Shri Shani Kshetra, 329, Asola, Fatehpur Beri, Mehrauli, New Delhi-110074

Ph:+91 11 26653500, 26653600. Fax:+91 11 26654500

www.shanidham.in, www.daati.com, www.facebook.com/shanidham

shanidham@gmail.com

Page: 33

षोडशोत्तरी दशा - प्रत्यन्तर

केतु - शुक्र	केतु - सूर्य	केतु - मंगल	केतु - गुरु	केतु - शनि
18/09/2018 03/11/2020	03/11/2020 06/04/2022	06/04/2022 25/10/2023	25/10/2023 30/06/2025	30/06/2025 22/04/2027
शुक्र 15/11/2018 सूर्य 04/02/2019 मंगल 03/05/2019 गुरु 06/08/2019 शनि 17/11/2019 केतु 06/03/2020 चन्द्र 01/07/2020 बुध 03/11/2020	सूर्य 22/12/2020 मंगल 14/02/2021 गुरु 13/04/2021 शनि 15/06/2021 केतु 21/08/2021 चन्द्र 31/10/2021 बुध 16/01/2022 शुक्र 06/04/2022	मंगल 04/06/2022 गुरु 06/08/2022 शनि 14/10/2022 केतु 26/12/2022 चन्द्र 14/03/2023 बुध 05/06/2023 शुक्र 01/09/2023 सूर्य 25/10/2023	गुरु 02/01/2024 शनि 16/03/2024 केतु 03/06/2024 चन्द्र 27/08/2024 बुध 25/11/2024 शुक्र 28/02/2025 सूर्य 27/04/2025 मंगल 30/06/2025	शनि 18/09/2025 केतु 12/12/2025 चन्द्र 13/03/2026 बुध 18/06/2026 शुक्र 29/09/2026 सूर्य 01/12/2026 मंगल 07/02/2027 गुरु 22/04/2027
चन्द्र - चन्द्र	चन्द्र - बुध	चन्द्र - शुक्र	चन्द्र - सूर्य	चन्द्र - मंगल
22/04/2027 06/07/2029	06/07/2029 10/11/2031	10/11/2031 05/05/2034	05/05/2034 10/11/2035	10/11/2035 06/07/2037
चन्द्र 11/08/2027 बुध 08/12/2027 शुक्र 11/04/2028 सूर्य 26/06/2028 मंगल 17/09/2028 गुरु 17/12/2028 शनि 24/03/2029 केतु 06/07/2029	बुध 09/11/2029 शुक्र 22/03/2030 सूर्य 11/06/2030 मंगल 07/09/2030 गुरु 12/12/2030 शनि 26/03/2031 केतु 15/07/2031 चन्द्र 10/11/2031	शुक्र 29/03/2032 सूर्य 23/06/2032 मंगल 25/09/2032 गुरु 05/01/2033 शनि 24/04/2033 केतु 20/08/2033 चन्द्र 23/12/2033 बुध 05/05/2034	सूर्य 26/06/2034 मंगल 22/08/2034 गुरु 24/10/2034 शनि 29/12/2034 केतु 11/03/2035 चन्द्र 27/05/2035 बुध 16/08/2035 शुक्र 10/11/2035	मंगल 11/01/2036 गुरु 19/03/2036 शनि 31/05/2036 केतु 17/08/2036 चन्द्र 09/11/2036 बुध 05/02/2037 शुक्र 10/05/2037 सूर्य 06/07/2037
चन्द्र - गुरु	चन्द्र - शनि	चन्द्र - केतु	बुध - बुध	बुध - शुक्र
06/07/2037 22/04/2039	22/04/2039 28/03/2041	28/03/2041 22/04/2043	22/04/2043 18/10/2045	18/10/2045 08/06/2048
गुरु 18/09/2037 शनि 06/12/2037 केतु 28/02/2038 चन्द्र 30/05/2038 बुध 03/09/2038 शुक्र 13/12/2038 सूर्य 13/02/2039 मंगल 22/04/2039	शनि 16/07/2039 केतु 16/10/2039 चन्द्र 21/01/2040 बुध 03/05/2040 शुक्र 21/08/2040 सूर्य 26/10/2040 मंगल 07/01/2041 गुरु 28/03/2041	केतु 03/07/2041 चन्द्र 15/10/2041 बुध 03/02/2042 शुक्र 31/05/2042 सूर्य 11/08/2042 मंगल 28/10/2042 गुरु 21/01/2043 शनि 22/04/2043	बुध 03/09/2043 शुक्र 22/01/2044 सूर्य 17/04/2044 मंगल 20/07/2044 गुरु 30/10/2044 शनि 17/02/2045 केतु 15/06/2045 चन्द्र 18/10/2045	शुक्र 17/03/2046 सूर्य 16/06/2046 मंगल 24/09/2046 गुरु 10/01/2047 शनि 06/05/2047 केतु 08/09/2047 चन्द्र 18/01/2048 बुध 08/06/2048

Shree Shree 1008 Mahamandaleshwar Paramhans Daati Maharaj

Shri Sidh Shakti Peeth Shani Dham Trust

Shri Shani Kshetra, 329, Asola, Fatehpur Beri, Mehrauli, New Delhi-110074

Ph:+91 11 26653500, 26653600. Fax:+91 11 26654500

www.shanidham.in, www.daati.com, www.facebook.com/shanidham

shanidham@gmail.com

Page: 34

षोडशोत्तरी दशा - प्रत्यन्तर

बुध - सूर्य	बुध - मंगल	बुध - गुरु	बुध - शनि	बुध - केतु
08/06/2048 17/01/2050	17/01/2050 22/10/2051	22/10/2051 17/09/2053	17/09/2053 06/10/2055	06/10/2055 17/12/2057
सूर्य 03/08/2048 मंगल 02/10/2048 गुरु 07/12/2048 शनि 16/02/2049 केतु 04/05/2049 चन्द्र 24/07/2049 बुध 18/10/2049 शुक्र 17/01/2050	मंगल 25/03/2050 गुरु 05/06/2050 शनि 21/08/2050 केतु 13/11/2050 चन्द्र 09/02/2051 बुध 14/05/2051 शुक्र 22/08/2051 सूर्य 22/10/2051	गुरु 08/01/2052 शनि 01/04/2052 केतु 30/06/2052 चन्द्र 04/10/2052 बुध 14/01/2053 शुक्र 02/05/2053 सूर्य 07/07/2053 मंगल 17/09/2053	शनि 16/12/2053 केतु 23/03/2054 चन्द्र 04/07/2054 बुध 22/10/2054 शुक्र 16/02/2055 सूर्य 28/04/2055 मंगल 14/07/2055 गुरु 06/10/2055	केतु 18/01/2056 चन्द्र 08/05/2056 बुध 02/09/2056 शुक्र 05/01/2057 सूर्य 22/03/2057 मंगल 13/06/2057 गुरु 11/09/2057 शनि 17/12/2057
बुध - चन्द्र	शुक्र - शुक्र	शुक्र - सूर्य	शुक्र - मंगल	शुक्र - गुरु
17/12/2057 21/04/2060	21/04/2060 06/02/2063	06/02/2063 21/10/2064	21/10/2064 01/09/2066	01/09/2066 07/09/2068
चन्द्र 14/04/2058 बुध 18/08/2058 शुक्र 29/12/2058 सूर्य 20/03/2059 मंगल 16/06/2059 गुरु 20/09/2059 शनि 02/01/2060 केतु 21/04/2060	शुक्र 27/09/2060 सूर्य 01/01/2061 मंगल 17/04/2061 गुरु 09/08/2061 शनि 10/12/2061 केतु 21/04/2062 चन्द्र 09/09/2062 बुध 06/02/2063	सूर्य 06/04/2063 मंगल 09/06/2063 गुरु 18/08/2063 शनि 01/11/2063 केतु 21/01/2064 चन्द्र 16/04/2064 बुध 16/07/2064 शुक्र 21/10/2064	मंगल 30/12/2064 गुरु 17/03/2065 शनि 07/06/2065 केतु 03/09/2065 चन्द्र 05/12/2065 बुध 15/03/2066 शुक्र 29/06/2066 सूर्य 01/09/2066	गुरु 23/11/2066 शनि 20/02/2067 केतु 26/05/2067 चन्द्र 05/09/2067 बुध 22/12/2067 शुक्र 14/04/2068 सूर्य 23/06/2068 मंगल 07/09/2068
शुक्र - शनि	शुक्र - केतु	शुक्र - चन्द्र	शुक्र - बुध	सूर्य - सूर्य
07/09/2068 09/11/2070	09/11/2070 09/03/2073	09/03/2073 01/09/2075	01/09/2075 22/04/2078	22/04/2078 08/05/2079
शनि 12/12/2068 केतु 24/03/2069 चन्द्र 12/07/2069 बुध 05/11/2069 शुक्र 08/03/2070 सूर्य 22/05/2070 मंगल 13/08/2070 गुरु 09/11/2070	केतु 27/02/2071 चन्द्र 25/06/2071 बुध 27/10/2071 शुक्र 07/03/2072 सूर्य 27/05/2072 मंगल 23/08/2072 गुरु 26/11/2072 शनि 09/03/2073	चन्द्र 12/07/2073 बुध 22/11/2073 शुक्र 11/04/2074 सूर्य 06/07/2074 मंगल 08/10/2074 गुरु 18/01/2075 शनि 07/05/2075 केतु 01/09/2075	बुध 21/01/2076 शुक्र 18/06/2076 सूर्य 18/09/2076 मंगल 26/12/2076 गुरु 13/04/2077 शनि 07/08/2077 केतु 10/12/2077 चन्द्र 22/04/2078	सूर्य 28/05/2078 मंगल 06/07/2078 गुरु 18/08/2078 शनि 03/10/2078 केतु 21/11/2078 चन्द्र 13/01/2079 बुध 10/03/2079 शुक्र 08/05/2079

Shree Shree 1008 Mahamandaleshwar Paramhans Daati Maharaj

Shri Sidh Shakti Peeth Shani Dham Trust

Shri Shani Kshetra, 329, Asola, Fatehpur Beri, Mehrauli, New Delhi-110074

Ph:+91 11 26653500, 26653600. Fax:+91 11 26654500

www.shanidham.in, www.daati.com, www.facebook.com/shanidham

shanidham@gmail.com

Page: 35

षोडशोत्तरी दशा - प्रत्यन्तर

सूर्य - मंगल	सूर्य - गुरु	सूर्य - शनि	सूर्य - केतु	सूर्य - चन्द्र
08/05/2079 27/06/2080	27/06/2080 20/09/2081	20/09/2081 18/01/2083	18/01/2083 20/06/2084	20/06/2084 26/12/2085
मंगल 20/06/2079	गुरु 16/08/2080	शनि 17/11/2081	केतु 26/03/2083	चन्द्र 05/09/2084
गुरु 06/08/2079	शनि 09/10/2080	केतु 19/01/2082	चन्द्र 06/06/2083	बुध 25/11/2084
शनि 25/09/2079	केतु 07/12/2080	चन्द्र 27/03/2082	बुध 21/08/2083	शुक्र 19/02/2085
केतु 17/11/2079	चन्द्र 07/02/2081	बुध 06/06/2082	शुक्र 09/11/2083	सूर्य 12/04/2085
चन्द्र 14/01/2080	बुध 14/04/2081	शुक्र 20/08/2082	सूर्य 29/12/2083	मंगल 09/06/2085
बुध 15/03/2080	शुक्र 23/06/2081	सूर्य 05/10/2082	मंगल 20/02/2084	गुरु 10/08/2085
शुक्र 18/05/2080	सूर्य 04/08/2081	मंगल 24/11/2082	गुरु 19/04/2084	शनि 16/10/2085
सूर्य 27/06/2080	मंगल 20/09/2081	गुरु 18/01/2083	शनि 20/06/2084	केतु 26/12/2085
सूर्य - बुध	सूर्य - शुक्र	मंगल - मंगल	मंगल - गुरु	मंगल - शनि
26/12/2085 07/08/2087	07/08/2087 22/04/2089	22/04/2089 19/07/2090	19/07/2090 22/11/2091	22/11/2091 04/05/2093
बुध 23/03/2086	शुक्र 12/11/2087	मंगल 08/06/2089	गुरु 12/09/2090	शनि 25/01/2092
शुक्र 22/06/2086	सूर्य 10/01/2088	गुरु 28/07/2089	शनि 10/11/2090	केतु 03/04/2092
सूर्य 17/08/2086	मंगल 15/03/2088	शनि 21/09/2089	केतु 13/01/2091	चन्द्र 15/06/2092
मंगल 17/10/2086	गुरु 23/05/2088	केतु 19/11/2089	चन्द्र 22/03/2091	बुध 31/08/2092
गुरु 22/12/2086	शनि 07/08/2088	चन्द्र 20/01/2090	बुध 02/06/2091	शुक्र 21/11/2092
शनि 03/03/2087	केतु 26/10/2088	बुध 28/03/2090	शुक्र 17/08/2091	सूर्य 10/01/2093
केतु 18/05/2087	चन्द्र 20/01/2089	शुक्र 06/06/2090	सूर्य 02/10/2091	मंगल 06/03/2093
चन्द्र 07/08/2087	बुध 22/04/2089	सूर्य 19/07/2090	मंगल 22/11/2091	गुरु 04/05/2093
मंगल - केतु	मंगल - चन्द्र	मंगल - बुध	मंगल - शुक्र	मंगल - सूर्य
04/05/2093 22/11/2094	22/11/2094 19/07/2096	19/07/2096 22/04/2098	22/04/2098 03/03/2100	03/03/2100 23/04/2101
केतु 17/07/2093	चन्द्र 13/02/2095	बुध 21/10/2096	शुक्र 05/08/2098	सूर्य 11/04/2100
चन्द्र 03/10/2093	बुध 13/05/2095	शुक्र 28/01/2097	सूर्य 09/10/2098	मंगल 24/05/2100
बुध 25/12/2093	शुक्र 15/08/2095	सूर्य 30/03/2097	मंगल 18/12/2098	गुरु 10/07/2100
शुक्र 23/03/2094	सूर्य 11/10/2095	मंगल 05/06/2097	गुरु 05/03/2099	शनि 29/08/2100
सूर्य 16/05/2094	मंगल 13/12/2095	गुरु 16/08/2097	शनि 26/05/2099	केतु 22/10/2100
मंगल 13/07/2094	गुरु 18/02/2096	शनि 01/11/2097	केतु 22/08/2099	चन्द्र 18/12/2100
गुरु 15/09/2094	शनि 01/05/2096	केतु 23/01/2098	चन्द्र 23/11/2099	बुध 17/02/2101
शनि 22/11/2094	केतु 19/07/2096	चन्द्र 22/04/2098	बुध 03/03/2100	शुक्र 23/04/2101

Shree Shree 1008 Mahamandaleshwar Paramhans Daati Maharaj

Shri Sidh Shakti Peeth Shani Dham Trust

Shri Shani Kshetra, 329, Asola, Fatehpur Beri, Mehrauli, New Delhi-110074

Ph:+91 11 26653500, 26653600. Fax:+91 11 26654500

www.shanidham.in, www.daati.com, www.facebook.com/shanidham

shanidham@gmail.com

Page: 36

षोडशोत्तरी दशा - प्रत्यन्तर

गुरु - गुरु	गुरु - शनि	गुरु - केतु	गुरु - चन्द्र	गुरु - बुध
23/04/2101 07/10/2102	07/10/2102 02/05/2104	02/05/2104 06/01/2106	06/01/2106 23/10/2107	23/10/2107 18/09/2109
गुरु 21/06/2101 शनि 25/08/2101 केतु 01/11/2101 चन्द्र 14/01/2102 बुध 02/04/2102 शुक्र 23/06/2102 सूर्य 13/08/2102 मंगल 07/10/2102	शनि 15/12/2102 केतु 27/02/2103 चन्द्र 17/05/2103 बुध 09/08/2103 शुक्र 06/11/2103 सूर्य 30/12/2103 मंगल 28/02/2104 गुरु 02/05/2104	केतु 20/07/2104 चन्द्र 13/10/2104 बुध 11/01/2105 शुक्र 16/04/2105 सूर्य 13/06/2105 मंगल 16/08/2105 गुरु 24/10/2105 शनि 06/01/2106	चन्द्र 06/04/2106 बुध 11/07/2106 शुक्र 21/10/2106 सूर्य 22/12/2106 मंगल 28/02/2107 गुरु 12/05/2107 शनि 30/07/2107 केतु 23/10/2107	बुध 02/02/2108 शुक्र 20/05/2108 सूर्य 25/07/2108 मंगल 05/10/2108 गुरु 22/12/2108 शनि 16/03/2109 केतु 14/06/2109 चन्द्र 18/09/2109
गुरु - शुक्र	गुरु - सूर्य	गुरु - मंगल	शनि - शनि	शनि - केतु
18/09/2109 24/09/2111	24/09/2111 18/12/2112	18/12/2112 23/04/2114	23/04/2114 31/12/2115	31/12/2115 22/10/2117
शुक्र 10/01/2110 सूर्य 21/03/2110 मंगल 05/06/2110 गुरु 27/08/2110 शनि 24/11/2110 केतु 27/02/2111 चन्द्र 09/06/2111 बुध 24/09/2111	सूर्य 06/11/2111 मंगल 23/12/2111 गुरु 11/02/2112 शनि 06/04/2112 केतु 03/06/2112 चन्द्र 04/08/2112 बुध 09/10/2112 शुक्र 18/12/2112	मंगल 07/02/2113 गुरु 03/04/2113 शनि 01/06/2113 केतु 03/08/2113 चन्द्र 10/10/2113 बुध 21/12/2113 शुक्र 07/03/2114 सूर्य 23/04/2114	शनि 06/07/2114 केतु 24/09/2114 चन्द्र 18/12/2114 बुध 19/03/2115 शुक्र 23/06/2115 सूर्य 20/08/2115 मंगल 23/10/2115 गुरु 31/12/2115	केतु 26/03/2116 चन्द्र 25/06/2116 बुध 30/09/2116 शुक्र 10/01/2117 सूर्य 14/03/2117 मंगल 21/05/2117 गुरु 04/08/2117 शनि 22/10/2117
शनि - चन्द्र	शनि - बुध	शनि - शुक्र	शनि - सूर्य	शनि - मंगल
22/10/2117 28/09/2119	28/09/2119 16/10/2121	16/10/2121 18/12/2123	18/12/2123 16/04/2125	16/04/2125 27/09/2126
चन्द्र 28/01/2118 बुध 11/05/2118 शुक्र 28/08/2118 सूर्य 03/11/2118 मंगल 15/01/2119 गुरु 04/04/2119 शनि 28/06/2119 केतु 28/09/2119	बुध 15/01/2120 शुक्र 11/05/2120 सूर्य 21/07/2120 मंगल 06/10/2120 गुरु 29/12/2120 शनि 30/03/2121 केतु 05/07/2121 चन्द्र 16/10/2121	शुक्र 16/02/2122 सूर्य 02/05/2122 मंगल 23/07/2122 गुरु 20/10/2122 शनि 24/01/2123 केतु 07/05/2123 चन्द्र 24/08/2123 बुध 18/12/2123	सूर्य 02/02/2124 मंगल 24/03/2124 गुरु 17/05/2124 शनि 15/07/2124 केतु 15/09/2124 चन्द्र 21/11/2124 बुध 31/01/2125 शुक्र 16/04/2125	मंगल 10/06/2125 गुरु 08/08/2125 शनि 11/10/2125 केतु 19/12/2125 चन्द्र 02/03/2126 बुध 18/05/2126 शुक्र 08/08/2126 सूर्य 27/09/2126

Shree Shree 1008 Mahamandaleshwar Paramhans Daati Maharaj

Shri Sidh Shakti Peeth Shani Dham Trust

Shri Shani Kshetra, 329, Asola, Fatehpur Beri, Mehrauli, New Delhi-110074

Ph:+91 11 26653500, 26653600. Fax:+91 11 26654500

www.shanidham.in, www.daati.com, www.facebook.com/shanidham
shanidham@gmail.com

Page: 37

त्रिभगी दशा

दशा का भोग्यकाल : शुक्र 7 वर्ष 7 मास 19 दिन

शुक्र13 व 4 मा	सूर्य 4 व 0 मा	चन्द्र 6 व 8 मा	मंगल4 व 8 मा	राहु12 व 0 मा
18/09/2018 09/05/2026	09/05/2026 09/05/2030	09/05/2030 07/01/2037	07/01/2037 07/09/2041	07/09/2041 07/09/2053
शुक्र 00/00/0000 सूर्य 00/00/0000 चन्द्र 00/00/0000 मंगल 18/09/2018 राहु 18/10/2019 गुरु 28/07/2021 शनि 08/09/2023 बुध 28/07/2025 केतु 09/05/2026	सूर्य 21/07/2026 चन्द्र 19/11/2026 मंगल 13/02/2027 राहु 20/09/2027 गुरु 02/04/2028 शनि 19/11/2028 बुध 14/06/2029 केतु 07/09/2029 शुक्र 09/05/2030	चन्द्र 27/11/2030 मंगल 18/04/2031 राहु 18/04/2032 गुरु 08/03/2033 शनि 29/03/2034 बुध 09/03/2035 केतु 29/07/2035 शुक्र 07/09/2036 सूर्य 07/01/2037	मंगल 16/04/2037 राहु 28/12/2037 गुरु 12/08/2038 शनि 09/05/2039 बुध 05/01/2040 केतु 14/04/2040 शुक्र 23/01/2041 सूर्य 18/04/2041 चन्द्र 07/09/2041	राहु 26/06/2043 गुरु 31/01/2045 शनि 26/12/2046 बुध 07/09/2048 केतु 20/05/2049 शुक्र 21/05/2051 सूर्य 26/12/2051 चन्द्र 25/12/2052 मंगल 07/09/2053
गुरु 10 व 8 मा	शनि12 व 8 मा	बुध 11 व 4 मा	केतु 4 व 8 मा	शुक्र13 व 4 मा
07/09/2053 08/05/2064	08/05/2064 07/01/2077	07/01/2077 08/05/2088	08/05/2088 07/01/2093	07/01/2093 00/00/0000
गुरु 09/02/2055 शनि 17/10/2056 बुध 22/04/2058 केतु 06/12/2058 शुक्र 15/09/2060 सूर्य 29/03/2061 चन्द्र 16/02/2062 मंगल 02/10/2062 राहु 08/05/2064	शनि 11/05/2066 बुध 25/02/2068 केतु 21/11/2068 शुक्र 01/01/2071 सूर्य 20/08/2071 चन्द्र 09/09/2072 मंगल 06/06/2073 राहु 01/05/2075 गुरु 07/01/2077	बुध 16/08/2078 केतु 14/04/2079 शुक्र 04/03/2081 सूर्य 27/09/2081 चन्द्र 07/09/2082 मंगल 07/05/2083 राहु 17/01/2085 गुरु 23/07/2086 शनि 08/05/2088	केतु 15/08/2088 शुक्र 27/05/2089 सूर्य 20/08/2089 चन्द्र 09/01/2090 मंगल 18/04/2090 राहु 30/12/2090 गुरु 14/08/2091 शनि 10/05/2092 बुध 07/01/2093	शुक्र 29/03/2095 सूर्य 28/11/2095 चन्द्र 07/01/2097 मंगल 18/10/2097 राहु 18/09/2098 गुरु 00/00/0000 शनि 00/00/0000 बुध 00/00/0000 केतु 00/00/0000

नोट : उपरोक्त तिथियां दशा के समाप्त होने का समय दर्शाती हैं।
त्रिभगी दशा पूरे 80 वर्ष की बिना आयुनिर्णय के दी गई हैं।

त्रिभगी दशा - प्रत्यन्तर

शुक्र	राहु	शुक्र	गुरु	शुक्र	शनि	शुक्र	बुध	शुक्र	केतु
18/09/2018	18/10/2019	18/10/2019	28/07/2021	28/07/2021	08/09/2023	08/09/2023	28/07/2025	28/07/2025	09/05/2026
राहु	00/00/0000	गुरु	13/01/2020	शनि	28/11/2021	बुध	14/12/2023	केतु	14/08/2025
गुरु	00/00/0000	शनि	25/04/2020	बुध	17/03/2022	केतु	24/01/2024	शुक्र	30/09/2025
शनि	18/09/2018	बुध	25/07/2020	केतु	01/05/2022	शुक्र	18/05/2024	सूर्य	15/10/2025
बुध	18/12/2018	केतु	01/09/2020	शुक्र	06/09/2022	सूर्य	21/06/2024	चन्द्र	07/11/2025
केतु	29/01/2019	शुक्र	19/12/2020	सूर्य	15/10/2022	चन्द्र	17/08/2024	मंगल	24/11/2025
शुक्र	31/05/2019	सूर्य	20/01/2021	चन्द्र	18/12/2022	मंगल	27/09/2024	राहु	05/01/2026
सूर्य	07/07/2019	चन्द्र	15/03/2021	मंगल	01/02/2023	राहु	08/01/2025	गुरु	12/02/2026
चन्द्र	06/09/2019	मंगल	22/04/2021	राहु	28/05/2023	गुरु	10/04/2025	शनि	29/03/2026
मंगल	18/10/2019	राहु	28/07/2021	गुरु	08/09/2023	शनि	28/07/2025	बुध	09/05/2026
सूर्य	सूर्य	सूर्य	चन्द्र	सूर्य	मंगल	सूर्य	राहु	सूर्य	गुरु
09/05/2026	21/07/2026	21/07/2026	19/11/2026	19/11/2026	13/02/2027	13/02/2027	20/09/2027	20/09/2027	02/04/2028
सूर्य	12/05/2026	चन्द्र	31/07/2026	मंगल	24/11/2026	राहु	17/03/2027	गुरु	16/10/2027
चन्द्र	18/05/2026	मंगल	07/08/2026	राहु	07/12/2026	गुरु	16/04/2027	शनि	16/11/2027
मंगल	23/05/2026	राहु	25/08/2026	गुरु	18/12/2026	शनि	20/05/2027	बुध	13/12/2027
राहु	02/06/2026	गुरु	10/09/2026	शनि	01/01/2027	बुध	20/06/2027	केतु	24/12/2027
गुरु	12/06/2026	शनि	30/09/2026	बुध	13/01/2027	केतु	03/07/2027	शुक्र	26/01/2028
शनि	24/06/2026	बुध	17/10/2026	केतु	18/01/2027	शुक्र	09/08/2027	सूर्य	05/02/2028
बुध	04/07/2026	केतु	24/10/2026	शुक्र	01/02/2027	सूर्य	20/08/2027	चन्द्र	21/02/2028
केतु	08/07/2026	शुक्र	13/11/2026	सूर्य	05/02/2027	चन्द्र	07/09/2027	मंगल	03/03/2028
शुक्र	21/07/2026	सूर्य	19/11/2026	चन्द्र	13/02/2027	मंगल	20/09/2027	राहु	02/04/2028
सूर्य	शनि	सूर्य	बुध	सूर्य	केतु	सूर्य	शुक्र	चन्द्र	चन्द्र
02/04/2028	19/11/2028	19/11/2028	14/06/2029	14/06/2029	14/06/2029	07/09/2029	07/09/2029	09/05/2030	27/11/2030
शनि	08/05/2028	बुध	18/12/2028	केतु	19/06/2029	शुक्र	18/10/2029	चन्द्र	25/05/2030
बुध	10/06/2028	केतु	30/12/2028	शुक्र	03/07/2029	सूर्य	30/10/2029	मंगल	06/06/2030
केतु	23/06/2028	शुक्र	03/02/2029	सूर्य	07/07/2029	चन्द्र	19/11/2029	राहु	07/07/2030
शुक्र	01/08/2028	सूर्य	13/02/2029	चन्द्र	14/07/2029	मंगल	03/12/2029	गुरु	03/08/2030
सूर्य	13/08/2028	चन्द्र	02/03/2029	मंगल	19/07/2029	राहु	09/01/2030	शनि	04/09/2030
चन्द्र	01/09/2028	मंगल	14/03/2029	राहु	01/08/2029	गुरु	10/02/2030	बुध	03/10/2030
मंगल	14/09/2028	राहु	14/04/2029	गुरु	12/08/2029	शनि	21/03/2030	केतु	14/10/2030
राहु	19/10/2028	गुरु	12/05/2029	शनि	26/08/2029	बुध	24/04/2030	शुक्र	17/11/2030
गुरु	19/11/2028	शनि	14/06/2029	बुध	07/09/2029	केतु	09/05/2030	सूर्य	27/11/2030

Shree Shree 1008 Mahamandaleshwar Paramhans Daati Maharaj

Shri Sidh Shakti Peeth Shani Dham Trust

Shri Shani Kshetra, 329, Asola, Fatehpur Beri, Mehrauli, New Delhi-110074

Ph:+91 11 26653500, 26653600. Fax:+91 11 26654500

www.shanidham.in, www.daati.com, www.facebook.com/shanidham

shanidham@gmail.com

Page: 39

त्रिभगी दशा - प्रत्यन्तर

चन्द्र	मंगल	चन्द्र	राहु	चन्द्र	गुरु	चन्द्र	शनि	चन्द्र	बुध
27/11/2030	18/04/2031	18/04/2031	18/04/2032	18/04/2032	08/03/2033	08/03/2033	29/03/2034	18/04/2031	09/03/2035
मंगल 06/12/2030	राहु 12/06/2031	गुरु 31/05/2032	शनि 08/05/2033	बुध 17/05/2034	राहु 27/12/2030	गुरु 31/07/2031	शनि 02/07/2033	केतु 06/06/2034	शुक्र 02/08/2034
गुरु 15/01/2031	शनि 27/09/2031	बुध 05/09/2032	केतु 25/07/2033	सूर्य 20/08/2034	शनि 06/02/2031	बुध 18/11/2031	शुक्र 27/09/2033	सूर्य 20/08/2034	चन्द्र 17/09/2034
शनि 06/02/2031	बुध 18/11/2031	केतु 24/09/2032	सूर्य 16/10/2033	मंगल 08/10/2034	बुध 27/02/2031	केतु 09/12/2031	सूर्य 16/10/2033	मंगल 08/10/2034	राहु 28/11/2034
बुध 27/02/2031	केतु 09/12/2031	शुक्र 17/11/2032	चन्द्र 17/11/2033	गुरु 13/01/2035	केतु 07/03/2031	शुक्र 08/02/2032	चन्द्र 17/11/2033	शनि 09/03/2035	
केतु 07/03/2031	शुक्र 08/02/2032	सूर्य 04/12/2032	मंगल 10/12/2033		शुक्र 31/03/2031	सूर्य 26/02/2032	मंगल 10/12/2033		
शुक्र 31/03/2031	सूर्य 26/02/2032	चन्द्र 31/12/2032	राहु 06/02/2034		सूर्य 07/04/2031	चन्द्र 27/03/2032	राहु 06/02/2034		
सूर्य 07/04/2031	चन्द्र 27/03/2032	मंगल 19/01/2033	गुरु 29/03/2034		चन्द्र 18/04/2031	मंगल 18/04/2032	गुरु 29/03/2034		
चन्द्र 18/04/2031	मंगल 18/04/2032	राहु 08/03/2033							
चन्द्र	केतु	चन्द्र	शुक्र	चन्द्र	सूर्य	मंगल	मंगल	मंगल	राहु
09/03/2035	29/07/2035	07/09/2036	07/01/2037	16/04/2037	29/07/2035	07/09/2036	07/01/2037	16/04/2037	28/12/2037
केतु 17/03/2035	शुक्र 05/10/2035	सूर्य 13/09/2036	मंगल 12/01/2037	राहु 24/05/2037	शुक्र 10/04/2035	सूर्य 25/10/2035	चन्द्र 23/09/2036	राहु 27/01/2037	गुरु 27/06/2037
शुक्र 10/04/2035	सूर्य 25/10/2035	चन्द्र 30/09/2036	राहु 27/01/2037	गुरु 07/08/2037	सूर्य 17/04/2035	चन्द्र 28/11/2035	मंगल 30/09/2036	गुरु 10/02/2037	शनि 07/08/2037
सूर्य 17/04/2035	चन्द्र 28/11/2035	मंगल 18/10/2036	शनि 25/02/2037	बुध 12/09/2037	चन्द्र 29/04/2035	मंगल 21/12/2035	राहु 18/10/2036	शनि 25/02/2037	बुध 12/09/2037
चन्द्र 29/04/2035	मंगल 21/12/2035	गुरु 04/11/2036	बुध 11/03/2037	केतु 27/09/2037	मंगल 07/05/2035	राहु 20/02/2036	गुरु 04/11/2036	बुध 11/03/2037	केतु 27/09/2037
मंगल 07/05/2035	राहु 20/02/2036	शनि 23/11/2036	केतु 17/03/2037	शुक्र 09/11/2037	राहु 28/05/2035	गुरु 14/04/2036	शनि 23/11/2036	केतु 17/03/2037	शुक्र 09/11/2037
राहु 28/05/2035	गुरु 14/04/2036	बुध 10/12/2036	शुक्र 03/04/2037	सूर्य 21/11/2037	गुरु 16/06/2035	शनि 18/06/2036	बुध 10/12/2036	शुक्र 03/04/2037	सूर्य 21/11/2037
गुरु 16/06/2035	शनि 18/06/2036	केतु 17/12/2036	सूर्य 08/04/2037	चन्द्र 13/12/2037	शनि 09/07/2035	बुध 14/08/2036	केतु 17/12/2036	सूर्य 08/04/2037	चन्द्र 13/12/2037
शनि 09/07/2035	बुध 14/08/2036	शुक्र 07/01/2037	चन्द्र 16/04/2037	मंगल 28/12/2037	बुध 29/07/2035	केतु 07/09/2036	शुक्र 07/01/2037	चन्द्र 16/04/2037	मंगल 28/12/2037
मंगल	गुरु	मंगल	शनि	मंगल	बुध	मंगल	केतु	मंगल	शुक्र
28/12/2037	12/08/2038	09/05/2039	05/01/2040	14/04/2040	12/08/2038	09/05/2039	05/01/2040	14/04/2040	23/01/2041
गुरु 27/01/2038	शनि 24/09/2038	बुध 12/06/2039	केतु 11/01/2040	शुक्र 31/05/2040	शनि 04/03/2038	बुध 01/11/2038	शुक्र 28/01/2040	सूर्य 14/06/2040	चन्द्र 08/07/2040
शनि 04/03/2038	बुध 01/11/2038	केतु 26/06/2039	शुक्र 02/02/2040	मंगल 24/07/2040	बुध 05/04/2038	केतु 17/11/2038	सूर्य 02/02/2040	चन्द्र 08/07/2040	मंगल 24/07/2040
बुध 05/04/2038	केतु 17/11/2038	शुक्र 05/08/2039	चन्द्र 10/02/2040	राहु 05/09/2040	केतु 18/04/2038	शुक्र 01/01/2039	चन्द्र 10/02/2040	मंगल 24/07/2040	राहु 05/09/2040
केतु 18/04/2038	शुक्र 01/01/2039	सूर्य 17/08/2039	मंगल 16/02/2040	गुरु 13/10/2040	शुक्र 26/05/2038	सूर्य 14/01/2039	मंगल 16/02/2040	गुरु 13/10/2040	शनि 27/11/2040
शुक्र 26/05/2038	सूर्य 14/01/2039	चन्द्र 07/09/2039	राहु 02/03/2040	शनि 27/11/2040	सूर्य 07/06/2038	चन्द्र 06/02/2039	राहु 02/03/2040	बुध 06/01/2041	केतु 23/01/2041
सूर्य 07/06/2038	चन्द्र 06/02/2039	मंगल 21/09/2039	गुरु 15/03/2040		चन्द्र 26/06/2038	मंगल 21/02/2039	गुरु 15/03/2040		
चन्द्र 26/06/2038	मंगल 21/02/2039	राहु 27/10/2039	शनि 31/03/2040		मंगल 09/07/2038	राहु 03/04/2039	शनि 31/03/2040		
मंगल 09/07/2038	राहु 03/04/2039	गुरु 28/11/2039	बुध 14/04/2040		राहु 12/08/2038	गुरु 09/05/2039	बुध 14/04/2040		
राहु 12/08/2038	गुरु 09/05/2039	शनि 05/01/2040							

Shree Shree 1008 Mahamandaleshwar Paramhans Daati Maharaj

Shri Sidh Shakti Peeth Shani Dham Trust

Shri Shani Kshetra, 329, Asola, Fatehpur Beri, Mehrauli, New Delhi-110074

Ph:+91 11 26653500, 26653600. Fax:+91 11 26654500

www.shanidham.in, www.daati.com, www.facebook.com/shanidham

shanidham@gmail.com

Page: 40

त्रिभगी दशा - प्रत्यन्तर

मंगल	सूर्य	मंगल	चन्द्र	राहु	राहु	राहु	गुरु	राहु	शनि
23/01/2041	18/04/2041	07/09/2041	26/06/2043	31/01/2045	18/04/2041	07/09/2041	26/06/2043	31/01/2045	26/12/2046
सूर्य	27/01/2041	चन्द्र	30/04/2041	राहु	15/12/2041	गुरु	12/09/2043	शनि	21/05/2045
चन्द्र	03/02/2041	मंगल	08/05/2041	गुरु	12/03/2042	शनि	14/12/2043	बुध	27/08/2045
मंगल	08/02/2041	राहु	29/05/2041	शनि	24/06/2042	बुध	06/03/2044	केतु	07/10/2045
राहु	21/02/2041	गुरु	17/06/2041	बुध	26/09/2042	केतु	09/04/2044	शुक्र	30/01/2046
गुरु	04/03/2041	शनि	10/07/2041	केतु	03/11/2042	शुक्र	15/07/2044	सूर्य	06/03/2046
शनि	18/03/2041	बुध	30/07/2041	शुक्र	20/02/2043	सूर्य	13/08/2044	चन्द्र	03/05/2046
बुध	30/03/2041	केतु	07/08/2041	सूर्य	25/03/2043	चन्द्र	01/10/2044	मंगल	12/06/2046
केतु	04/04/2041	शुक्र	31/08/2041	चन्द्र	19/05/2043	मंगल	04/11/2044	राहु	24/09/2046
शुक्र	18/04/2041	सूर्य	07/09/2041	मंगल	26/06/2043	राहु	31/01/2045	गुरु	26/12/2046
राहु	बुध	राहु	केतु	राहु	शुक्र	राहु	सूर्य	राहु	चन्द्र
26/12/2046	07/09/2048	20/05/2049	21/05/2051	21/05/2051	26/12/2051	26/12/2051	25/12/2052	26/12/2051	25/12/2052
बुध	24/03/2047	केतु	22/09/2048	शुक्र	19/09/2049	सूर्य	01/06/2051	चन्द्र	26/01/2052
केतु	29/04/2047	शुक्र	03/11/2048	सूर्य	26/10/2049	चन्द्र	19/06/2051	मंगल	16/02/2052
शुक्र	11/08/2047	सूर्य	16/11/2048	चन्द्र	26/12/2049	मंगल	02/07/2051	राहु	11/04/2052
सूर्य	11/09/2047	चन्द्र	07/12/2048	मंगल	06/02/2050	राहु	04/08/2051	गुरु	29/05/2052
चन्द्र	01/11/2047	मंगल	22/12/2048	राहु	27/05/2050	गुरु	02/09/2051	शनि	26/07/2052
मंगल	08/12/2047	राहु	30/01/2049	गुरु	01/09/2050	शनि	07/10/2051	बुध	16/09/2052
राहु	10/03/2048	गुरु	05/03/2049	शनि	26/12/2050	बुध	07/11/2051	केतु	07/10/2052
गुरु	31/05/2048	शनि	14/04/2049	बुध	08/04/2051	केतु	20/11/2051	शुक्र	07/12/2052
शनि	07/09/2048	बुध	20/05/2049	केतु	21/05/2051	शुक्र	26/12/2051	सूर्य	25/12/2052
राहु	मंगल	गुरु	गुरु	गुरु	शनि	गुरु	बुध	गुरु	केतु
25/12/2052	07/09/2053	09/02/2055	17/10/2056	22/04/2058	22/04/2058	22/04/2058	22/04/2058	22/04/2058	06/12/2058
मंगल	09/01/2053	गुरु	15/11/2053	शनि	17/05/2055	बुध	04/01/2057	केतु	06/05/2058
राहु	17/02/2053	शनि	06/02/2054	बुध	13/08/2055	केतु	05/02/2057	शुक्र	12/06/2058
गुरु	23/03/2053	बुध	20/04/2054	केतु	18/09/2055	शुक्र	08/05/2057	सूर्य	24/06/2058
शनि	02/05/2053	केतु	20/05/2054	शुक्र	29/12/2055	सूर्य	04/06/2057	चन्द्र	13/07/2058
बुध	07/06/2053	शुक्र	15/08/2054	सूर्य	29/01/2056	चन्द्र	20/07/2057	मंगल	26/07/2058
केतु	22/06/2053	सूर्य	10/09/2054	चन्द्र	21/03/2056	मंगल	22/08/2057	राहु	29/08/2058
शुक्र	04/08/2053	चन्द्र	23/10/2054	मंगल	26/04/2056	राहु	12/11/2057	गुरु	28/09/2058
सूर्य	17/08/2053	मंगल	23/11/2054	राहु	27/07/2056	गुरु	25/01/2058	शनि	03/11/2058
चन्द्र	07/09/2053	राहु	09/02/2055	गुरु	17/10/2056	शनि	22/04/2058	बुध	06/12/2058

Shree Shree 1008 Mahamandaleshwar Paramhans Daati Maharaj

Shri Sidh Shakti Peeth Shani Dham Trust

Shri Shani Kshetra, 329, Asola, Fatehpur Beri, Mehrauli, New Delhi-110074

Ph:+91 11 26653500, 26653600. Fax:+91 11 26654500

www.shanidham.in, www.daati.com, www.facebook.com/shanidham

shanidham@gmail.com

Page: 41

त्रिभगी दशा - प्रत्यन्तर

गुरु	शुक्र	गुरु	सूर्य	गुरु	चन्द्र	गुरु	मंगल	गुरु	राहु
06/12/2058		15/09/2060		29/03/2061		16/02/2062		02/10/2062	
15/09/2060		29/03/2061		16/02/2062		02/10/2062		08/05/2064	
शुक्र	24/03/2059	सूर्य	25/09/2060	चन्द्र	25/04/2061	मंगल	02/03/2062	राहु	28/12/2062
सूर्य	25/04/2059	चन्द्र	11/10/2060	मंगल	14/05/2061	राहु	05/04/2062	गुरु	16/03/2063
चन्द्र	18/06/2059	मंगल	22/10/2060	राहु	01/07/2061	गुरु	05/05/2062	शनि	17/06/2063
मंगल	26/07/2059	राहु	20/11/2060	गुरु	14/08/2061	शनि	10/06/2062	बुध	08/09/2063
राहु	01/11/2059	गुरु	16/12/2060	शनि	04/10/2061	बुध	12/07/2062	केतु	12/10/2063
गुरु	26/01/2060	शनि	16/01/2061	बुध	19/11/2061	केतु	25/07/2062	शुक्र	17/01/2064
शनि	08/05/2060	बुध	13/02/2061	केतु	08/12/2061	शुक्र	01/09/2062	सूर्य	15/02/2064
बुध	08/08/2060	केतु	24/02/2061	शुक्र	31/01/2062	सूर्य	13/09/2062	चन्द्र	04/04/2064
केतु	15/09/2060	शुक्र	29/03/2061	सूर्य	16/02/2062	चन्द्र	02/10/2062	मंगल	08/05/2064
शनि	शनि	शनि	बुध	शनि	केतु	शनि	शुक्र	शनि	सूर्य
08/05/2064		11/05/2066		25/02/2068		21/11/2068		01/01/2071	
11/05/2066		25/02/2068		21/11/2068		01/01/2071		20/08/2071	
शनि	01/09/2064	बुध	11/08/2066	केतु	12/03/2068	शुक्र	29/03/2069	सूर्य	13/01/2071
बुध	14/12/2064	केतु	19/09/2066	शुक्र	26/04/2068	सूर्य	07/05/2069	चन्द्र	01/02/2071
केतु	26/01/2065	शुक्र	06/01/2067	सूर्य	09/05/2068	चन्द्र	10/07/2069	मंगल	14/02/2071
शुक्र	28/05/2065	सूर्य	08/02/2067	चन्द्र	01/06/2068	मंगल	24/08/2069	राहु	21/03/2071
सूर्य	03/07/2065	चन्द्र	03/04/2067	मंगल	16/06/2068	राहु	18/12/2069	गुरु	21/04/2071
चन्द्र	02/09/2065	मंगल	12/05/2067	राहु	27/07/2068	गुरु	31/03/2070	शनि	27/05/2071
मंगल	15/10/2065	राहु	18/08/2067	गुरु	01/09/2068	शनि	31/07/2070	बुध	29/06/2071
राहु	02/02/2066	गुरु	13/11/2067	शनि	14/10/2068	बुध	17/11/2070	केतु	13/07/2071
गुरु	11/05/2066	शनि	25/02/2068	बुध	21/11/2068	केतु	01/01/2071	शुक्र	20/08/2071
शनि	चन्द्र	शनि	मंगल	शनि	राहु	शनि	गुरु	बुध	बुध
20/08/2071		09/09/2072		06/06/2073		01/05/2075		07/01/2077	
09/09/2072		06/06/2073		01/05/2075		07/01/2077		16/08/2078	
चन्द्र	21/09/2071	मंगल	25/09/2072	राहु	18/09/2073	गुरु	22/07/2075	बुध	31/03/2077
मंगल	14/10/2071	राहु	04/11/2072	गुरु	19/12/2073	शनि	28/10/2075	केतु	04/05/2077
राहु	11/12/2071	गुरु	10/12/2072	शनि	08/04/2074	बुध	23/01/2076	शुक्र	10/08/2077
गुरु	31/01/2072	शनि	22/01/2073	बुध	16/07/2074	केतु	28/02/2076	सूर्य	08/09/2077
शनि	01/04/2072	बुध	01/03/2073	केतु	25/08/2074	शुक्र	10/06/2076	चन्द्र	27/10/2077
बुध	26/05/2072	केतु	17/03/2073	शुक्र	19/12/2074	सूर्य	11/07/2076	मंगल	30/11/2077
केतु	17/06/2072	शुक्र	01/05/2073	सूर्य	22/01/2075	चन्द्र	31/08/2076	राहु	26/02/2078
शुक्र	21/08/2072	सूर्य	14/05/2073	चन्द्र	21/03/2075	मंगल	06/10/2076	गुरु	15/05/2078
सूर्य	09/09/2072	चन्द्र	06/06/2073	मंगल	01/05/2075	राहु	07/01/2077	शनि	16/08/2078

Shree Shree 1008 Mahamandaleshwar Paramhans Daati Maharaj

Shri Sidh Shakti Peeth Shani Dham Trust

Shri Shani Kshetra, 329, Asola, Fatehpur Beri, Mehrauli, New Delhi-110074

Ph:+91 11 26653500, 26653600. Fax:+91 11 26654500

www.shanidham.in, www.daati.com, www.facebook.com/shanidham

shanidham@gmail.com

Page: 42

त्रिभगी दशा - प्रत्यन्तर

बुध	केतु	बुध	शुक्र	बुध	सूर्य	बुध	चन्द्र	बुध	मंगल
16/08/2078	14/04/2079	14/04/2079	04/03/2081	04/03/2081	27/09/2081	27/09/2081	07/09/2082	07/09/2082	07/05/2083
केतु 30/08/2078	शुक्र 07/08/2079	शुक्र 07/08/2079	सूर्य 15/03/2081	सूर्य 15/03/2081	चन्द्र 26/10/2081	चन्द्र 26/10/2081	मंगल 21/09/2082	मंगल 21/09/2082	राहु 28/10/2082
शुक्र 09/10/2078	सूर्य 11/09/2079	सूर्य 11/09/2079	चन्द्र 01/04/2081	चन्द्र 01/04/2081	मंगल 13/04/2081	मंगल 13/04/2081	राहु 06/01/2082	राहु 06/01/2082	गुरु 29/11/2082
सूर्य 21/10/2078	चन्द्र 07/11/2079	चन्द्र 07/11/2079	राहु 14/05/2081	राहु 14/05/2081	गुरु 11/06/2081	गुरु 11/06/2081	शनि 17/04/2082	शनि 17/04/2082	बुध 09/02/2083
चन्द्र 10/11/2078	मंगल 18/12/2079	मंगल 18/12/2079	गुरु 11/06/2081	गुरु 11/06/2081	शनि 13/07/2081	शनि 13/07/2081	बुध 04/06/2082	बुध 04/06/2082	केतु 23/02/2083
मंगल 25/11/2078	राहु 30/03/2080	राहु 30/03/2080	शनि 13/07/2081	शनि 13/07/2081	बुध 12/08/2081	बुध 12/08/2081	केतु 25/06/2082	केतु 25/06/2082	शुक्र 05/04/2083
राहु 31/12/2078	गुरु 30/06/2080	गुरु 30/06/2080	बुध 12/08/2081	बुध 12/08/2081	केतु 24/08/2081	केतु 24/08/2081	शुक्र 21/08/2082	शुक्र 21/08/2082	सूर्य 17/04/2083
गुरु 01/02/2079	शनि 17/10/2080	शनि 17/10/2080	केतु 24/08/2081	केतु 24/08/2081	शुक्र 27/09/2081	शुक्र 27/09/2081	सूर्य 07/09/2082	सूर्य 07/09/2082	चन्द्र 07/05/2083
शनि 11/03/2079	बुध 23/01/2081	बुध 23/01/2081	शुक्र 27/09/2081	शुक्र 27/09/2081					
बुध 14/04/2079	केतु 04/03/2081	केतु 04/03/2081							

बुध	राहु	बुध	गुरु	बुध	शनि	केतु	केतु	केतु	शुक्र
07/05/2083	17/01/2085	17/01/2085	23/07/2086	23/07/2086	08/05/2088	08/05/2088	15/08/2088	15/08/2088	27/05/2089
राहु 08/08/2083	गुरु 31/03/2085	गुरु 31/03/2085	शनि 03/11/2086	शनि 03/11/2086	केतु 14/05/2088	केतु 14/05/2088	शुक्र 02/10/2088	शुक्र 02/10/2088	सूर्य 16/10/2088
गुरु 30/10/2083	शनि 27/06/2085	शनि 27/06/2085	बुध 04/02/2087	बुध 04/02/2087	शुक्र 30/05/2088	शुक्र 30/05/2088	सूर्य 09/11/2088	सूर्य 09/11/2088	चन्द्र 09/11/2088
शनि 05/02/2084	बुध 13/09/2085	बुध 13/09/2085	केतु 14/03/2087	केतु 14/03/2087	सूर्य 04/06/2088	सूर्य 04/06/2088	चन्द्र 25/11/2088	चन्द्र 25/11/2088	मंगल 25/11/2088
बुध 03/05/2084	केतु 15/10/2085	केतु 15/10/2085	शुक्र 02/07/2087	शुक्र 02/07/2087	चन्द्र 13/06/2088	चन्द्र 13/06/2088	राहु 07/01/2089	राहु 07/01/2089	गुरु 14/02/2089
केतु 08/06/2084	शुक्र 15/01/2086	शुक्र 15/01/2086	सूर्य 03/08/2087	सूर्य 03/08/2087	मंगल 18/06/2088	मंगल 18/06/2088	गुरु 31/03/2089	गुरु 31/03/2089	बुध 10/05/2089
शुक्र 20/09/2084	सूर्य 12/02/2086	सूर्य 12/02/2086	चन्द्र 27/09/2087	चन्द्र 27/09/2087	राहु 03/07/2088	राहु 03/07/2088	शनि 10/05/2089	शनि 10/05/2089	केतु 27/05/2089
सूर्य 21/10/2084	चन्द्र 30/03/2086	चन्द्र 30/03/2086	मंगल 04/11/2087	मंगल 04/11/2087	गुरु 17/07/2088	गुरु 17/07/2088	केतु 27/05/2089	केतु 27/05/2089	
चन्द्र 11/12/2084	मंगल 01/05/2086	मंगल 01/05/2086	राहु 11/02/2088	राहु 11/02/2088	शनि 01/08/2088	शनि 01/08/2088			
मंगल 17/01/2085	राहु 23/07/2086	राहु 23/07/2086	गुरु 08/05/2088	गुरु 08/05/2088	बुध 15/08/2088	बुध 15/08/2088			

केतु	सूर्य	केतु	चन्द्र	केतु	मंगल	केतु	राहु	केतु	गुरु
27/05/2089	20/08/2089	20/08/2089	09/01/2090	09/01/2090	18/04/2090	18/04/2090	30/12/2090	30/12/2090	14/08/2091
सूर्य 31/05/2089	चन्द्र 01/09/2089	चन्द्र 01/09/2089	मंगल 15/01/2090	मंगल 15/01/2090	राहु 27/05/2090	राहु 27/05/2090	गुरु 29/01/2091	गुरु 29/01/2091	शनि 06/03/2091
चन्द्र 07/06/2089	मंगल 09/09/2089	मंगल 09/09/2089	राहु 30/01/2090	राहु 30/01/2090	गुरु 30/06/2090	गुरु 30/06/2090	शनि 07/04/2091	शनि 07/04/2091	केतु 21/04/2091
मंगल 12/06/2089	राहु 30/09/2089	राहु 30/09/2089	गुरु 12/02/2090	गुरु 12/02/2090	शनि 09/08/2090	शनि 09/08/2090	बुध 29/05/2091	बुध 29/05/2091	सूर्य 09/06/2091
राहु 25/06/2089	गुरु 19/10/2089	गुरु 19/10/2089	शनि 28/02/2090	शनि 28/02/2090	बुध 14/09/2090	बुध 14/09/2090	चन्द्र 28/06/2091	चन्द्र 28/06/2091	मंगल 11/07/2091
गुरु 06/07/2089	शनि 11/11/2089	शनि 11/11/2089	बुध 14/03/2090	बुध 14/03/2090	केतु 29/09/2090	केतु 29/09/2090	राहु 14/08/2091	राहु 14/08/2091	
शनि 20/07/2089	बुध 01/12/2089	बुध 01/12/2089	केतु 19/03/2090	केतु 19/03/2090	शुक्र 11/11/2090	शुक्र 11/11/2090			
बुध 01/08/2089	केतु 09/12/2089	केतु 09/12/2089	शुक्र 05/04/2090	शुक्र 05/04/2090	सूर्य 24/11/2090	सूर्य 24/11/2090			
केतु 06/08/2089	शुक्र 02/01/2090	शुक्र 02/01/2090	सूर्य 10/04/2090	सूर्य 10/04/2090	चन्द्र 15/12/2090	चन्द्र 15/12/2090			
शुक्र 20/08/2089	सूर्य 09/01/2090	सूर्य 09/01/2090	चन्द्र 18/04/2090	चन्द्र 18/04/2090	मंगल 30/12/2090	मंगल 30/12/2090			

Shree Shree 1008 Mahamandaleshwar Paramhans Daati Maharaj

Shri Sidh Shakti Peeth Shani Dham Trust

Shri Shani Kshetra, 329, Asola, Fatehpur Beri, Mehrauli, New Delhi-110074

Ph:+91 11 26653500, 26653600. Fax:+91 11 26654500

www.shanidham.in, www.daati.com, www.facebook.com/shanidham

shanidham@gmail.com

अष्टोत्तरी दशा

दशा का भोग्यकाल : गुरु 16 वर्ष 3 मास 16 दिन

गुरु 19 वर्ष	राहु 12 वर्ष	शुक्र 21 वर्ष	सूर्य 6 वर्ष	चन्द्र 15 वर्ष
18/09/2018 04/01/2035	04/01/2035 04/01/2047	04/01/2047 04/01/2068	04/01/2068 03/01/2074	03/01/2074 03/01/2089
गुरु 09/05/2019	राहु 05/05/2036	शुक्र 03/02/2051	सूर्य 05/05/2068	चन्द्र 03/02/2076
राहु 18/06/2021	शुक्र 04/09/2038	सूर्य 04/04/2052	चन्द्र 05/03/2069	मंगल 15/03/2077
शुक्र 26/02/2025	सूर्य 05/05/2039	चन्द्र 06/03/2055	मंगल 14/08/2069	बुध 26/07/2079
सूर्य 19/03/2026	चन्द्र 03/01/2041	मंगल 24/09/2056	बुध 25/07/2070	शनि 14/12/2080
चन्द्र 07/11/2028	मंगल 24/11/2041	बुध 14/01/2060	शनि 13/02/2071	गुरु 05/08/2083
मंगल 05/04/2030	बुध 15/10/2043	शनि 24/12/2061	गुरु 05/03/2072	राहु 04/04/2085
बुध 01/04/2033	शनि 24/11/2044	गुरु 04/09/2065	राहु 03/11/2072	शुक्र 05/03/2088
शनि 04/01/2035	गुरु 04/01/2047	राहु 04/01/2068	शुक्र 03/01/2074	सूर्य 03/01/2089

मंगल 8 वर्ष	बुध 17 वर्ष	शनि 10 वर्ष	गुरु 19 वर्ष
03/01/2089 03/01/2097	03/01/2097 04/01/2114	04/01/2114 05/01/2124	05/01/2124 19/09/2126
मंगल 08/08/2089	बुध 08/09/2099	शनि 09/12/2114	गुरु 19/09/2126
बुध 11/11/2090	शनि 05/04/2101	गुरु 11/09/2116	राहु 00/00/0000
शनि 08/08/2091	गुरु 02/04/2104	राहु 22/10/2117	शुक्र 00/00/0000
गुरु 03/01/2093	राहु 21/02/2106	शुक्र 02/10/2119	सूर्य 00/00/0000
राहु 24/11/2093	शुक्र 12/06/2109	सूर्य 22/04/2120	चन्द्र 00/00/0000
शुक्र 15/06/2095	सूर्य 23/05/2110	चन्द्र 11/09/2121	मंगल 00/00/0000
सूर्य 24/11/2095	चन्द्र 01/10/2112	मंगल 09/06/2122	बुध 00/00/0000
चन्द्र 03/01/2097	मंगल 04/01/2114	बुध 05/01/2124	शनि 00/00/0000

नोट : उपरोक्त तिथियां दशा के समाप्त होने का समय दर्शाती हैं।

अष्टोत्तरी दशा पूरे 108 वर्ष की बिना आयुनिर्णय के दी गई हैं।

Shree Shree 1008 Mahamandaleshwar Paramhans Daati Maharaj

Shri Sidh Shakti Peeth Shani Dham Trust

Shri Shani Kshetra, 329, Asola, Fatehpur Beri, Mehrauli, New Delhi-110074

Ph:+91 11 26653500, 26653600. Fax:+91 11 26654500

www.shanidham.in, www.daati.com, www.facebook.com/shanidham

shanidham@gmail.com

Page: 44

अष्टोत्तरी दशा - प्रत्यन्तर

गुरु - गुरु	गुरु - राहु	गुरु - शुक्र	गुरु - सूर्य	गुरु - चन्द्र
18/09/2018 09/05/2019	09/05/2019 18/06/2021	18/06/2021 26/02/2025	26/02/2025 19/03/2026	19/03/2026 07/11/2028
गुरु 00/00/0000	राहु 02/08/2019	शुक्र 07/03/2022	सूर्य 20/03/2025	चन्द्र 31/07/2026
राहु 00/00/0000	शुक्र 30/12/2019	सूर्य 21/05/2022	चन्द्र 12/05/2025	मंगल 10/10/2026
शुक्र 00/00/0000	सूर्य 11/02/2020	चन्द्र 25/11/2022	मंगल 10/06/2025	बुध 11/03/2027
सूर्य 00/00/0000	चन्द्र 28/05/2020	मंगल 05/03/2023	बुध 10/08/2025	शनि 08/06/2027
चन्द्र 00/00/0000	मंगल 24/07/2020	बुध 03/10/2023	शनि 14/09/2025	गुरु 25/11/2027
मंगल 18/09/2018	बुध 23/11/2020	शनि 05/02/2024	गुरु 21/11/2025	राहु 11/03/2028
बुध 16/01/2019	शनि 02/02/2021	गुरु 29/09/2024	राहु 03/01/2026	शुक्र 14/09/2028
शनि 09/05/2019	गुरु 18/06/2021	राहु 26/02/2025	शुक्र 19/03/2026	सूर्य 07/11/2028
गुरु - मंगल	गुरु - बुध	गुरु - शनि	राहु - राहु	राहु - शुक्र
07/11/2028 05/04/2030	05/04/2030 01/04/2033	01/04/2033 04/01/2035	04/01/2035 05/05/2036	05/05/2036 04/09/2038
मंगल 15/12/2028	बुध 24/09/2030	शनि 31/05/2033	राहु 27/02/2035	शुक्र 17/10/2036
बुध 06/03/2029	शनि 03/01/2031	गुरु 21/09/2033	शुक्र 01/06/2035	सूर्य 04/12/2036
शनि 22/04/2029	गुरु 14/07/2031	राहु 01/12/2033	सूर्य 29/06/2035	चन्द्र 01/04/2037
गुरु 22/07/2029	राहु 12/11/2031	शुक्र 05/04/2034	चन्द्र 04/09/2035	मंगल 03/06/2037
राहु 17/09/2029	शुक्र 12/06/2032	सूर्य 11/05/2034	मंगल 10/10/2035	बुध 15/10/2037
शुक्र 26/12/2029	सूर्य 11/08/2032	चन्द्र 08/08/2034	बुध 26/12/2035	शनि 02/01/2038
सूर्य 23/01/2030	चन्द्र 10/01/2033	मंगल 25/09/2034	शनि 09/02/2036	गुरु 01/06/2038
चन्द्र 05/04/2030	मंगल 01/04/2033	बुध 04/01/2035	गुरु 05/05/2036	राहु 04/09/2038
राहु - सूर्य	राहु - चन्द्र	राहु - मंगल	राहु - बुध	राहु - शनि
04/09/2038 05/05/2039	05/05/2039 03/01/2041	03/01/2041 24/11/2041	24/11/2041 15/10/2043	15/10/2043 24/11/2044
सूर्य 17/09/2038	चन्द्र 29/07/2039	मंगल 27/01/2041	बुध 12/03/2042	शनि 21/11/2043
चन्द्र 21/10/2038	मंगल 12/09/2039	बुध 19/03/2041	शनि 15/05/2042	गुरु 01/02/2044
मंगल 08/11/2038	बुध 17/12/2039	शनि 18/04/2041	गुरु 14/09/2042	राहु 17/03/2044
बुध 17/12/2038	शनि 11/02/2040	गुरु 15/06/2041	राहु 29/11/2042	शुक्र 04/06/2044
शनि 08/01/2039	गुरु 28/05/2040	राहु 21/07/2041	शुक्र 13/04/2043	सूर्य 26/06/2044
गुरु 20/02/2039	राहु 04/08/2040	शुक्र 22/09/2041	सूर्य 21/05/2043	चन्द्र 22/08/2044
राहु 19/03/2039	शुक्र 30/11/2040	सूर्य 10/10/2041	चन्द्र 25/08/2043	मंगल 21/09/2044
शुक्र 05/05/2039	सूर्य 03/01/2041	चन्द्र 24/11/2041	मंगल 15/10/2043	बुध 24/11/2044

Shree Shree 1008 Mahamandaleshwar Paramhans Daati Maharaj

Shri Sidh Shakti Peeth Shani Dham Trust

Shri Shani Kshetra, 329, Asola, Fatehpur Beri, Mehrauli, New Delhi-110074

Ph:+91 11 26653500, 26653600. Fax:+91 11 26654500

www.shanidham.in, www.daati.com, www.facebook.com/shanidham

shanidham@gmail.com

Page: 45

अष्टोत्तरी दशा - प्रत्यन्तर

राहु - गुरु	शुक्र - शुक्र	शुक्र - सूर्य	शुक्र - चन्द्र	शुक्र - मंगल
24/11/2044 04/01/2047	04/01/2047 03/02/2051	03/02/2051 04/04/2052	04/04/2052 06/03/2055	06/03/2055 24/09/2056
गुरु 08/04/2045	शुक्र 21/10/2047	सूर्य 27/02/2051	चन्द्र 30/08/2052	मंगल 17/04/2055
राहु 03/07/2045	सूर्य 12/01/2048	चन्द्र 27/04/2051	मंगल 17/11/2052	बुध 15/07/2055
शुक्र 30/11/2045	चन्द्र 06/08/2048	मंगल 29/05/2051	बुध 04/05/2053	शनि 06/09/2055
सूर्य 12/01/2046	मंगल 24/11/2048	बुध 04/08/2051	शनि 10/08/2053	गुरु 15/12/2055
चन्द्र 29/04/2046	बुध 17/07/2049	शनि 12/09/2051	गुरु 14/02/2054	राहु 16/02/2056
मंगल 25/06/2046	शनि 02/12/2049	गुरु 26/11/2051	राहु 12/06/2054	शुक्र 05/06/2056
बुध 24/10/2046	गुरु 21/08/2050	राहु 12/01/2052	शुक्र 05/01/2055	सूर्य 07/07/2056
शनि 04/01/2047	राहु 03/02/2051	शुक्र 04/04/2052	सूर्य 06/03/2055	चन्द्र 24/09/2056
शुक्र - बुध	शुक्र - शनि	शुक्र - गुरु	शुक्र - राहु	सूर्य - सूर्य
24/09/2056 14/01/2060	14/01/2060 24/12/2061	24/12/2061 04/09/2065	04/09/2065 04/01/2068	04/01/2068 05/05/2068
बुध 02/04/2057	शनि 20/03/2060	गुरु 19/08/2062	राहु 07/12/2065	सूर्य 11/01/2068
शनि 23/07/2057	गुरु 23/07/2060	राहु 16/01/2063	शुक्र 22/05/2066	चन्द्र 28/01/2068
गुरु 20/02/2058	राहु 10/10/2060	शुक्र 05/10/2063	सूर्य 08/07/2066	मंगल 06/02/2068
राहु 04/07/2058	शुक्र 25/02/2061	सूर्य 19/12/2063	चन्द्र 04/11/2066	बुध 25/02/2068
शुक्र 24/02/2059	सूर्य 05/04/2061	चन्द्र 23/06/2064	मंगल 06/01/2067	शनि 07/03/2068
सूर्य 02/05/2059	चन्द्र 13/07/2061	मंगल 01/10/2064	बुध 20/05/2067	गुरु 28/03/2068
चन्द्र 17/10/2059	मंगल 03/09/2061	बुध 02/05/2065	शनि 07/08/2067	राहु 11/04/2068
मंगल 14/01/2060	बुध 24/12/2061	शनि 04/09/2065	गुरु 04/01/2068	शुक्र 05/05/2068
सूर्य - चन्द्र	सूर्य - मंगल	सूर्य - बुध	सूर्य - शनि	सूर्य - गुरु
05/05/2068 05/03/2069	05/03/2069 14/08/2069	14/08/2069 25/07/2070	25/07/2070 13/02/2071	13/02/2071 05/03/2072
चन्द्र 16/06/2068	मंगल 17/03/2069	बुध 08/10/2069	शनि 13/08/2070	गुरु 22/04/2071
मंगल 09/07/2068	बुध 12/04/2069	शनि 09/11/2069	गुरु 18/09/2070	राहु 04/06/2071
बुध 25/08/2068	शनि 27/04/2069	गुरु 08/01/2070	राहु 10/10/2070	शुक्र 18/08/2071
शनि 23/09/2068	गुरु 25/05/2069	राहु 16/02/2070	शुक्र 19/11/2070	सूर्य 08/09/2071
गुरु 15/11/2068	राहु 12/06/2069	शुक्र 24/04/2070	सूर्य 30/11/2070	चन्द्र 01/11/2071
राहु 19/12/2068	शुक्र 14/07/2069	सूर्य 13/05/2070	चन्द्र 28/12/2070	मंगल 29/11/2071
शुक्र 16/02/2069	सूर्य 23/07/2069	चन्द्र 30/06/2070	मंगल 12/01/2071	बुध 29/01/2072
सूर्य 05/03/2069	चन्द्र 14/08/2069	मंगल 25/07/2070	बुध 13/02/2071	शनि 05/03/2072

Shree Shree 1008 Mahamandaleshwar Paramhans Daati Maharaj

Shri Sidh Shakti Peeth Shani Dham Trust

Shri Shani Kshetra, 329, Asola, Fatehpur Beri, Mehrauli, New Delhi-110074

Ph:+91 11 26653500, 26653600. Fax:+91 11 26654500

www.shanidham.in, www.daati.com, www.facebook.com/shanidham

shanidham@gmail.com

Page: 46

अष्टोत्तरी दशा - प्रत्यन्तर

सूर्य - राहु	सूर्य - शुक्र	चन्द्र - चन्द्र	चन्द्र - मंगल	चन्द्र - बुध
05/03/2072 03/11/2072	03/11/2072 03/01/2074	03/01/2074 03/02/2076	03/02/2076 15/03/2077	15/03/2077 26/07/2079
राहु 01/04/2072	शुक्र 25/01/2073	चन्द्र 19/04/2074	मंगल 04/03/2076	बुध 29/07/2077
शुक्र 18/05/2072	सूर्य 18/02/2073	मंगल 14/06/2074	बुध 07/05/2076	शनि 17/10/2077
सूर्य 01/06/2072	चन्द्र 18/04/2073	बुध 12/10/2074	शनि 14/06/2076	गुरु 18/03/2078
चन्द्र 05/07/2072	मंगल 20/05/2073	शनि 22/12/2074	गुरु 24/08/2076	राहु 21/06/2078
मंगल 23/07/2072	बुध 26/07/2073	गुरु 05/05/2075	राहु 08/10/2076	शुक्र 06/12/2078
बुध 30/08/2072	शनि 03/09/2073	राहु 28/07/2075	शुक्र 26/12/2076	सूर्य 23/01/2079
शनि 21/09/2072	गुरु 17/11/2073	शुक्र 23/12/2075	सूर्य 18/01/2077	चन्द्र 23/05/2079
गुरु 03/11/2072	राहु 03/01/2074	सूर्य 03/02/2076	चन्द्र 15/03/2077	मंगल 26/07/2079
चन्द्र - शनि	चन्द्र - गुरु	चन्द्र - राहु	चन्द्र - शुक्र	चन्द्र - सूर्य
26/07/2079 14/12/2080	14/12/2080 05/08/2083	05/08/2083 04/04/2085	04/04/2085 05/03/2088	05/03/2088 03/01/2089
शनि 11/09/2079	गुरु 01/06/2081	राहु 11/10/2083	शुक्र 29/10/2085	सूर्य 22/03/2088
गुरु 09/12/2079	राहु 17/09/2081	शुक्र 07/02/2084	सूर्य 27/12/2085	चन्द्र 03/05/2088
राहु 03/02/2080	शुक्र 23/03/2082	सूर्य 12/03/2084	चन्द्र 24/05/2086	मंगल 26/05/2088
शुक्र 12/05/2080	सूर्य 16/05/2082	चन्द्र 04/06/2084	मंगल 11/08/2086	बुध 12/07/2088
सूर्य 09/06/2080	चन्द्र 26/09/2082	मंगल 19/07/2084	बुध 25/01/2087	शनि 10/08/2088
चन्द्र 18/08/2080	मंगल 07/12/2082	बुध 23/10/2084	शनि 04/05/2087	गुरु 02/10/2088
मंगल 25/09/2080	बुध 08/05/2083	शनि 18/12/2084	गुरु 07/11/2087	राहु 05/11/2088
बुध 14/12/2080	शनि 05/08/2083	गुरु 04/04/2085	राहु 05/03/2088	शुक्र 03/01/2089
मंगल - मंगल	मंगल - बुध	मंगल - शनि	मंगल - गुरु	मंगल - राहु
03/01/2089 08/08/2089	08/08/2089 11/11/2090	11/11/2090 08/08/2091	08/08/2091 03/01/2093	03/01/2093 24/11/2093
मंगल 19/01/2089	बुध 19/10/2089	शनि 06/12/2090	गुरु 07/11/2091	राहु 08/02/2093
बुध 22/02/2089	शनि 01/12/2089	गुरु 22/01/2091	राहु 03/01/2092	शुक्र 12/04/2093
शनि 14/03/2089	गुरु 20/02/2090	राहु 21/02/2091	शुक्र 12/04/2092	सूर्य 30/04/2093
गुरु 21/04/2089	राहु 12/04/2090	शुक्र 15/04/2091	सूर्य 10/05/2092	चन्द्र 15/06/2093
राहु 15/05/2089	शुक्र 10/07/2090	सूर्य 30/04/2091	चन्द्र 21/07/2092	मंगल 09/07/2093
शुक्र 27/06/2089	सूर्य 05/08/2090	चन्द्र 07/06/2091	मंगल 28/08/2092	बुध 29/08/2093
सूर्य 09/07/2089	चन्द्र 08/10/2090	मंगल 27/06/2091	बुध 17/11/2092	शनि 28/09/2093
चन्द्र 08/08/2089	मंगल 11/11/2090	बुध 08/08/2091	शनि 03/01/2093	गुरु 24/11/2093

Shree Shree 1008 Mahamandaleshwar Paramhans Daati Maharaj

Shri Sidh Shakti Peeth Shani Dham Trust

Shri Shani Kshetra, 329, Asola, Fatehpur Beri, Mehrauli, New Delhi-110074

Ph:+91 11 26653500, 26653600. Fax:+91 11 26654500

www.shanidham.in, www.daati.com, www.facebook.com/shanidham

shanidham@gmail.com

Page: 47

अष्टोत्तरी दशा - प्रत्यन्तर

मंगल - शुक्र	मंगल - सूर्य	मंगल - चन्द्र	बुध - बुध	बुध - शनि
24/11/2093 15/06/2095	15/06/2095 24/11/2095	24/11/2095 03/01/2097	03/01/2097 08/09/2099	08/09/2099 05/04/2101
शुक्र 14/03/2094	सूर्य 24/06/2095	चन्द्र 20/01/2096	बुध 06/06/2097	शनि 31/10/2099
सूर्य 15/04/2094	चन्द्र 17/07/2095	मंगल 19/02/2096	शनि 05/09/2097	गुरु 09/02/2100
चन्द्र 03/07/2094	मंगल 29/07/2095	बुध 23/04/2096	गुरु 23/02/2098	राहु 14/04/2100
मंगल 14/08/2094	बुध 23/08/2095	शनि 30/05/2096	राहु 12/06/2098	शुक्र 04/08/2100
बुध 11/11/2094	शनि 07/09/2095	गुरु 10/08/2096	शुक्र 19/12/2098	सूर्य 05/09/2100
शनि 03/01/2095	गुरु 06/10/2095	राहु 24/09/2096	सूर्य 11/02/2099	चन्द्र 23/11/2100
गुरु 13/04/2095	राहु 24/10/2095	शुक्र 12/12/2096	चन्द्र 27/06/2099	मंगल 05/01/2101
राहु 15/06/2095	शुक्र 24/11/2095	सूर्य 03/01/2097	मंगल 08/09/2099	बुध 05/04/2101
बुध - गुरु	बुध - राहु	बुध - शुक्र	बुध - सूर्य	बुध - चन्द्र
05/04/2101 02/04/2104	02/04/2104 21/02/2106	21/02/2106 12/06/2109	12/06/2109 23/05/2110	23/05/2110 01/10/2112
गुरु 15/10/2101	राहु 18/06/2104	शुक्र 14/10/2106	सूर्य 01/07/2109	चन्द्र 20/09/2110
राहु 13/02/2102	शुक्र 30/10/2104	सूर्य 20/12/2106	चन्द्र 18/08/2109	मंगल 23/11/2110
शुक्र 13/09/2102	सूर्य 07/12/2104	चन्द्र 05/06/2107	मंगल 13/09/2109	बुध 08/04/2111
सूर्य 13/11/2102	चन्द्र 13/03/2105	मंगल 03/09/2107	बुध 06/11/2109	शनि 26/06/2111
चन्द्र 14/04/2103	मंगल 03/05/2105	बुध 11/03/2108	शनि 08/12/2109	गुरु 25/11/2111
मंगल 04/07/2103	बुध 20/08/2105	शनि 01/07/2108	गुरु 07/02/2110	राहु 29/02/2112
बुध 23/12/2103	शनि 22/10/2105	गुरु 29/01/2109	राहु 17/03/2110	शुक्र 15/08/2112
शनि 02/04/2104	गुरु 21/02/2106	राहु 12/06/2109	शुक्र 23/05/2110	सूर्य 01/10/2112
बुध - मंगल	शनि - शनि	शनि - गुरु	शनि - राहु	शनि - शुक्र
01/10/2112 04/01/2114	04/01/2114 09/12/2114	09/12/2114 11/09/2116	11/09/2116 22/10/2117	22/10/2117 02/10/2119
मंगल 05/11/2112	शनि 05/02/2114	गुरु 01/04/2115	राहु 26/10/2116	शुक्र 09/03/2118
बुध 16/01/2113	गुरु 05/04/2114	राहु 11/06/2115	शुक्र 13/01/2117	सूर्य 18/04/2118
शनि 28/02/2113	राहु 13/05/2114	शुक्र 14/10/2115	सूर्य 05/02/2117	चन्द्र 25/07/2118
गुरु 19/05/2113	शुक्र 18/07/2114	सूर्य 19/11/2115	चन्द्र 02/04/2117	मंगल 16/09/2118
राहु 10/07/2113	सूर्य 05/08/2114	चन्द्र 16/02/2116	मंगल 02/05/2117	बुध 06/01/2119
शुक्र 07/10/2113	चन्द्र 21/09/2114	मंगल 04/04/2116	बुध 05/07/2117	शनि 12/03/2119
सूर्य 02/11/2113	मंगल 16/10/2114	बुध 14/07/2116	शनि 12/08/2117	गुरु 15/07/2119
चन्द्र 04/01/2114	बुध 09/12/2114	शनि 11/09/2116	गुरु 22/10/2117	राहु 02/10/2119

Shree Shree 1008 Mahamandaleshwar Paramhans Daati Maharaj

Shri Sidh Shakti Peeth Shani Dham Trust

Shri Shani Kshetra, 329, Asola, Fatehpur Beri, Mehrauli, New Delhi-110074

Ph:+91 11 26653500, 26653600. Fax:+91 11 26654500

www.shanidham.in, www.daati.com, www.facebook.com/shanidham

shanidham@gmail.com

Page: 48

योगिनी दशा

दशा का भोग्यकाल : सिद्धा 4 वर्ष 0 मास 3 दिन

सिद्धा 7 वर्ष	संकटा 8 वर्ष	मंगला 1 वर्ष	पिंगला 2 वर्ष	धान्या 3 वर्ष
18/09/2018 22/09/2022	22/09/2022 22/09/2030	22/09/2030 22/09/2031	22/09/2031 21/09/2033	21/09/2033 21/09/2036
सिद्धा 00/00/0000	संकटा 02/07/2024	मंगला 02/10/2030	पिंगला 01/11/2031	धान्या 22/12/2033
संकटा 18/09/2018	मंगला 21/09/2024	पिंगला 22/10/2030	धान्या 01/01/2032	भ्रामरी 22/04/2034
मंगला 01/11/2018	पिंगला 02/03/2025	धान्या 22/11/2030	भ्रामरी 23/03/2032	भद्रिका 22/09/2034
पिंगला 23/03/2019	धान्या 01/11/2025	भ्रामरी 01/01/2031	भद्रिका 02/07/2032	उल्का 23/03/2035
धान्या 22/10/2019	भ्रामरी 22/09/2026	भद्रिका 21/02/2031	उल्का 01/11/2032	सिद्धा 22/10/2035
भ्रामरी 01/08/2020	भद्रिका 01/11/2027	उल्का 23/04/2031	सिद्धा 23/03/2033	संकटा 22/06/2036
भद्रिका 23/07/2021	उल्का 02/03/2029	सिद्धा 03/07/2031	संकटा 01/09/2033	मंगला 22/07/2036
उल्का 22/09/2022	सिद्धा 22/09/2030	संकटा 22/09/2031	मंगला 21/09/2033	पिंगला 21/09/2036

भ्रामरी 4 वर्ष	भद्रिका 5 वर्ष	उल्का 6 वर्ष	सिद्धा 7 वर्ष	संकटा 8 वर्ष
21/09/2036 21/09/2040	21/09/2040 21/09/2045	21/09/2045 22/09/2051	22/09/2051 22/09/2058	22/09/2058 22/09/2066
भ्रामरी 02/03/2037	भद्रिका 02/06/2041	उल्का 22/09/2046	सिद्धा 31/01/2053	संकटा 02/07/2060
भद्रिका 21/09/2037	उल्का 02/04/2042	सिद्धा 22/11/2047	संकटा 22/08/2054	मंगला 21/09/2060
उल्का 23/05/2038	सिद्धा 23/03/2043	संकटा 23/03/2049	मंगला 01/11/2054	पिंगला 02/03/2061
सिद्धा 03/03/2039	संकटा 02/05/2044	मंगला 23/05/2049	पिंगला 23/03/2055	धान्या 01/11/2061
संकटा 22/01/2040	मंगला 22/06/2044	पिंगला 21/09/2049	धान्या 22/10/2055	भ्रामरी 22/09/2062
मंगला 02/03/2040	पिंगला 01/10/2044	धान्या 23/03/2050	भ्रामरी 01/08/2056	भद्रिका 01/11/2063
पिंगला 22/05/2040	धान्या 02/03/2045	भ्रामरी 22/11/2050	भद्रिका 23/07/2057	उल्का 02/03/2065
धान्या 21/09/2040	भ्रामरी 21/09/2045	भद्रिका 22/09/2051	उल्का 22/09/2058	सिद्धा 22/09/2066

नोट: योगिनियों के स्वामी नीचे दिए गए हैं :-

मंगला : चन्द्र पिंगला : सूर्य धान्या : गुरु भ्रामरी : मंगल
भद्रिका : बुध उल्का : शनि सिद्धा : शुक्र संकटा : राहु/केतु

उपरोक्त तिथियां दशा के समाप्त होने का समय दर्शाती हैं।

योगिनी दशा 36 वर्ष की बिना आयुनिर्णय के दी गई हैं।

Shree Shree 1008 Mahamandaleshwar Paramhans Daati Maharaj

Shri Sidh Shakti Peeth Shani Dham Trust

Shri Shani Kshetra, 329, Asola, Fatehpur Beri, Mehrauli, New Delhi-110074

Ph:+91 11 26653500, 26653600. Fax:+91 11 26654500

www.shanidham.in, www.daati.com, www.facebook.com/shanidham

shanidham@gmail.com

Page: 49

योगिनी दशा - अन्तर

मंगला 1 वर्ष	पिंगला 2 वर्ष	धान्या 3 वर्ष	भ्रामरी 4 वर्ष	भद्रिका 5 वर्ष
22/09/2066 22/09/2067	22/09/2067 21/09/2069	21/09/2069 21/09/2072	21/09/2072 21/09/2076	21/09/2076 21/09/2081
मंगला 02/10/2066 पिंगला 22/10/2066 धान्या 22/11/2066 भ्रामरी 01/01/2067 भद्रिका 21/02/2067 उल्का 23/04/2067 सिद्धा 03/07/2067 संकटा 22/09/2067	पिंगला 01/11/2067 धान्या 01/01/2068 भ्रामरी 23/03/2068 भद्रिका 02/07/2068 उल्का 01/11/2068 सिद्धा 23/03/2069 संकटा 01/09/2069 मंगला 21/09/2069	धान्या 22/12/2069 भ्रामरी 22/04/2070 भद्रिका 22/09/2070 उल्का 23/03/2071 सिद्धा 22/10/2071 संकटा 22/06/2072 मंगला 22/07/2072 पिंगला 21/09/2072	भ्रामरी 02/03/2073 भद्रिका 21/09/2073 उल्का 23/05/2074 सिद्धा 03/03/2075 संकटा 22/01/2076 मंगला 02/03/2076 पिंगला 22/05/2076 धान्या 21/09/2076	भद्रिका 02/06/2077 उल्का 02/04/2078 सिद्धा 23/03/2079 संकटा 02/05/2080 मंगला 22/06/2080 पिंगला 01/10/2080 धान्या 02/03/2081 भ्रामरी 21/09/2081
उल्का 6 वर्ष	सिद्धा 7 वर्ष	संकटा 8 वर्ष	मंगला 1 वर्ष	पिंगला 2 वर्ष
21/09/2081 22/09/2087	22/09/2087 22/09/2094	22/09/2094 23/09/2102	23/09/2102 23/09/2103	23/09/2103 22/09/2105
उल्का 22/09/2082 सिद्धा 22/11/2083 संकटा 23/03/2085 मंगला 23/05/2085 पिंगला 21/09/2085 धान्या 23/03/2086 भ्रामरी 22/11/2086 भद्रिका 22/09/2087	सिद्धा 31/01/2089 संकटा 22/08/2090 मंगला 01/11/2090 पिंगला 23/03/2091 धान्या 22/10/2091 भ्रामरी 01/08/2092 भद्रिका 23/07/2093 उल्का 22/09/2094	संकटा 02/07/2096 मंगला 21/09/2096 पिंगला 02/03/2097 धान्या 01/11/2097 भ्रामरी 22/09/2098 भद्रिका 01/11/2099 उल्का 03/03/2101 सिद्धा 23/09/2102	मंगला 03/10/2102 पिंगला 23/10/2102 धान्या 23/11/2102 भ्रामरी 02/01/2103 भद्रिका 22/02/2103 उल्का 24/04/2103 सिद्धा 04/07/2103 संकटा 23/09/2103	पिंगला 02/11/2103 धान्या 02/01/2104 भ्रामरी 24/03/2104 भद्रिका 03/07/2104 उल्का 02/11/2104 सिद्धा 24/03/2105 संकटा 02/09/2105 मंगला 22/09/2105
धान्या 3 वर्ष	भ्रामरी 4 वर्ष	भद्रिका 5 वर्ष	उल्का 6 वर्ष	सिद्धा 7 वर्ष
22/09/2105 22/09/2108	22/09/2108 22/09/2112	22/09/2112 22/09/2117	22/09/2117 23/09/2123	23/09/2123 19/09/2126
धान्या 23/12/2105 भ्रामरी 23/04/2106 भद्रिका 23/09/2106 उल्का 24/03/2107 सिद्धा 23/10/2107 संकटा 23/06/2108 मंगला 23/07/2108 पिंगला 22/09/2108	भ्रामरी 03/03/2109 भद्रिका 22/09/2109 उल्का 24/05/2110 सिद्धा 04/03/2111 संकटा 23/01/2112 मंगला 03/03/2112 पिंगला 23/05/2112 धान्या 22/09/2112	भद्रिका 03/06/2113 उल्का 03/04/2114 सिद्धा 24/03/2115 संकटा 03/05/2116 मंगला 23/06/2116 पिंगला 02/10/2116 धान्या 03/03/2117 भ्रामरी 22/09/2117	उल्का 23/09/2118 सिद्धा 23/11/2119 संकटा 24/03/2121 मंगला 24/05/2121 पिंगला 22/09/2121 धान्या 24/03/2122 भ्रामरी 23/11/2122 भद्रिका 23/09/2123	सिद्धा 01/02/2125 संकटा 23/08/2126 मंगला 19/09/2126 पिंगला 00/00/0000 धान्या 00/00/0000 भ्रामरी 00/00/0000 भद्रिका 00/00/0000 उल्का 00/00/0000

Shree Shree 1008 Mahamandaleshwar Paramhans Daati Maharaj

Shri Sidh Shakti Peeth Shani Dham Trust

Shri Shani Kshetra, 329, Asola, Fatehpur Beri, Mehrauli, New Delhi-110074

Ph:+91 11 26653500, 26653600. Fax:+91 11 26654500

www.shanidham.in, www.daati.com, www.facebook.com/shanidham

shanidham@gmail.com

Page: 50

काल-चक्र दशा

दशा का भोग्यकाल : कर्क 10 वर्ष 8 मास 23 दिन

कुल दशाकाल : 85 वर्ष

नक्षत्र : पूर्वाषाढा - 2 सव्य

देह : मकर जीव : मिथुन

कर्क 21 वर्ष	सिंह 5 वर्ष	कन्या 9 वर्ष	कुम्भ 4 वर्ष	मकर 4 वर्ष
18/09/2018	12/06/2029	12/06/2034	13/06/2043	13/06/2047
12/06/2029	12/06/2034	13/06/2043	13/06/2047	13/06/2051
कर्क 00/00/0000	सिंह 27/09/2029	कन्या 26/05/2035	कुम्भ 20/08/2043	मकर 20/08/2047
सिंह 00/00/0000	कन्या 09/04/2030	कुम्भ 28/10/2035	मकर 28/10/2043	धनु 08/02/2048
कन्या 00/00/0000	कुम्भ 04/07/2030	मकर 31/03/2036	धनु 17/04/2044	मेष 07/06/2048
कुम्भ 18/09/2018	मकर 28/09/2030	धनु 21/04/2037	मेष 15/08/2044	वृष 09/03/2049
मकर 26/01/2019	धनु 01/05/2031	मेष 17/01/2038	वृष 17/05/2045	मिथु 11/08/2049
धनु 16/07/2021	मेष 28/09/2031	वृष 28/09/2039	मिथु 19/10/2045	कर्क 07/08/2050
मेष 09/04/2023	वृष 06/09/2032	मिथु 10/09/2040	कर्क 15/10/2046	सिंह 01/11/2050
वृष 23/03/2027	मिथु 18/03/2033	कर्क 01/12/2042	सिंह 09/01/2047	कन्या 05/04/2051
मिथु 12/06/2029	कर्क 12/06/2034	सिंह 13/06/2043	कन्या 13/06/2047	कुम्भ 13/06/2051

धनु 10 वर्ष	मेष 7 वर्ष	वृष 16 वर्ष	मिथु 9 वर्ष	कर्क 21 वर्ष
13/06/2051	12/06/2061	12/06/2068	12/06/2084	12/06/2093
12/06/2061	12/06/2068	12/06/2084	12/06/2093	20/09/2103
धनु 15/08/2052	मेष 09/01/2062	वृष 17/06/2071	मिथु 26/05/2085	कर्क 20/08/2098
मेष 12/06/2053	वृष 05/05/2063	मिथु 25/02/2073	कर्क 16/08/2087	सिंह 14/11/2099
वृष 01/05/2055	मिथु 31/01/2064	कर्क 07/02/2077	सिंह 25/02/2088	कन्या 04/02/2102
मिथु 21/05/2056	कर्क 23/10/2065	सिंह 17/01/2078	कन्या 07/02/2089	कुम्भ 31/01/2103
कर्क 10/11/2058	सिंह 23/03/2066	कन्या 28/09/2079	कुम्भ 12/07/2089	मकर 20/09/2103
सिंह 13/06/2059	कन्या 18/12/2066	कुम्भ 29/06/2080	मकर 14/12/2089	धनु 00/00/0000
कन्या 03/07/2060	कुम्भ 18/04/2067	मकर 31/03/2081	धनु 05/01/2091	मेष 00/00/0000
कुम्भ 22/12/2060	मकर 16/08/2067	धनु 16/02/2083	मेष 02/10/2091	वृष 00/00/0000
मकर 12/06/2061	धनु 12/06/2068	मेष 12/06/2084	वृष 12/06/2093	मिथु 00/00/0000

नोट : उपरोक्त तिथियां दशा के समाप्त होने का समय दर्शाती हैं।

Shree Shree 1008 Mahamandaleshwar Paramhans Daati Maharaj

Shri Sidh Shakti Peeth Shani Dham Trust

Shri Shani Kshetra, 329, Asola, Fatehpur Beri, Mehrauli, New Delhi-110074

Ph:+91 11 26653500, 26653600. Fax:+91 11 26654500

www.shanidham.in, www.daati.com, www.facebook.com/shanidham

shanidham@gmail.com

Page: 51

काल-चक्र दशा - प्रत्यन्तर

कर्क - मकर	कर्क - धनु	कर्क - मेष	कर्क - वृष	कर्क - मिथु
18/09/2018 26/01/2019	26/01/2019 16/07/2021	16/07/2021 09/04/2023	09/04/2023 23/03/2027	23/03/2027 12/06/2029
मकर 00/00/0000	धनु 12/05/2019	मेष 06/09/2021	वृष 06/01/2024	मिथु 17/06/2027
धनु 00/00/0000	मेष 25/07/2019	वृष 03/01/2022	मिथु 07/06/2024	कर्क 03/01/2028
मेष 00/00/0000	वृष 11/01/2020	मिथु 11/03/2022	कर्क 29/05/2025	सिंह 20/02/2028
वृष 00/00/0000	मिथु 16/04/2020	कर्क 14/08/2022	सिंह 22/08/2025	कन्या 16/05/2028
मिथु 18/09/2018	कर्क 25/11/2020	सिंह 20/09/2022	कन्या 22/01/2026	कुम्भ 23/06/2028
कर्क 11/11/2018	सिंह 17/01/2021	कन्या 26/11/2022	कुम्भ 31/03/2026	मकर 01/08/2028
सिंह 02/12/2018	कन्या 22/04/2021	कुम्भ 26/12/2022	मकर 07/06/2026	धनु 04/11/2028
कन्या 09/01/2019	कुम्भ 04/06/2021	मकर 25/01/2023	धनु 24/11/2026	मेष 10/01/2029
कुम्भ 26/01/2019	मकर 16/07/2021	धनु 09/04/2023	मेष 23/03/2027	वृष 12/06/2029
सिंह - सिंह	सिंह - कन्या	सिंह - कुम्भ	सिंह - मकर	सिंह - धनु
12/06/2029 27/09/2029	27/09/2029 09/04/2030	09/04/2030 04/07/2030	04/07/2030 28/09/2030	28/09/2030 01/05/2031
सिंह 18/06/2029	कन्या 18/10/2029	कुम्भ 13/04/2030	मकर 08/07/2030	धनु 23/10/2030
कन्या 30/06/2029	कुम्भ 27/10/2029	मकर 17/04/2030	धनु 18/07/2030	मेष 10/11/2030
कुम्भ 05/07/2029	मकर 05/11/2029	धनु 27/04/2030	मेष 25/07/2030	वृष 20/12/2030
मकर 10/07/2029	धनु 28/11/2029	मेष 04/05/2030	वृष 10/08/2030	मिथु 12/01/2031
धनु 22/07/2029	मेष 14/12/2029	वृष 20/05/2030	मिथु 19/08/2030	कर्क 06/03/2031
मेष 31/07/2029	वृष 19/01/2030	मिथु 29/05/2030	कर्क 09/09/2030	सिंह 19/03/2031
वृष 21/08/2029	मिथु 09/02/2030	कर्क 20/06/2030	सिंह 15/09/2030	कन्या 10/04/2031
मिथु 01/09/2029	कर्क 28/03/2030	सिंह 25/06/2030	कन्या 24/09/2030	कुम्भ 20/04/2031
कर्क 27/09/2029	सिंह 09/04/2030	कन्या 04/07/2030	कुम्भ 28/09/2030	मकर 01/05/2031
सिंह - मेष	सिंह - वृष	सिंह - मिथु	सिंह - कर्क	कन्या - कन्या
01/05/2031 28/09/2031	28/09/2031 06/09/2032	06/09/2032 18/03/2033	18/03/2033 12/06/2034	12/06/2034 26/05/2035
मेष 13/05/2031	वृष 02/12/2031	मिथु 26/09/2032	कर्क 08/07/2033	कन्या 19/07/2034
वृष 10/06/2031	मिथु 07/01/2032	कर्क 13/11/2032	सिंह 03/08/2033	कुम्भ 04/08/2034
मिथु 26/06/2031	कर्क 01/04/2032	सिंह 24/11/2032	कन्या 20/09/2033	मकर 21/08/2034
कर्क 02/08/2031	सिंह 21/04/2032	कन्या 15/12/2032	कुम्भ 11/10/2033	धनु 01/10/2034
सिंह 11/08/2031	कन्या 28/05/2032	कुम्भ 24/12/2032	मकर 01/11/2033	मेष 29/10/2034
कन्या 27/08/2031	कुम्भ 13/06/2032	मकर 02/01/2033	धनु 24/12/2033	वृष 03/01/2035
कुम्भ 03/09/2031	मकर 29/06/2032	धनु 25/01/2033	मेष 31/01/2034	मिथु 09/02/2035
मकर 10/09/2031	धनु 08/08/2032	मेष 10/02/2033	वृष 25/04/2034	कर्क 06/05/2035
धनु 28/09/2031	मेष 06/09/2032	वृष 18/03/2033	मिथु 12/06/2034	सिंह 26/05/2035

Shree Shree 1008 Mahamandaleshwar Paramhans Daati Maharaj

Shri Sidh Shakti Peeth Shani Dham Trust

Shri Shani Kshetra, 329, Asola, Fatehpur Beri, Mehrauli, New Delhi-110074

Ph:+91 11 26653500, 26653600. Fax:+91 11 26654500

www.shanidham.in, www.daati.com, www.facebook.com/shanidham

shanidham@gmail.com

Page: 52

चर दशा

दशा का भोग्यकाल : मीन 5 वर्ष 0 मास 0 दिन

मीन 5 वर्ष	मेष 9 वर्ष	वृष 5 वर्ष	मिथु 2 वर्ष	कर्क 7 वर्ष	सिंह 11 वर्ष
18/09/2018	19/09/2023	18/09/2032	18/09/2037	19/09/2039	18/09/2046
19/09/2023	18/09/2032	18/09/2037	19/09/2039	18/09/2046	18/09/2057
मेष 17/02/2019	वृष 18/06/2024	मेष 17/02/2033	वृष 18/11/2037	मिथु 19/04/2040	कन्या 19/08/2047
वृष 20/07/2019	मिथु 19/03/2025	मीन 19/07/2033	मेष 18/01/2038	वृष 18/11/2040	तुला 19/07/2048
मिथु 19/12/2019	कर्क 18/12/2025	कुम्भ 18/12/2033	मीन 20/03/2038	मेष 19/06/2041	वृश्चि 19/06/2049
कर्क 19/05/2020	सिंह 18/09/2026	मकर 20/05/2034	कुम्भ 20/05/2038	मीन 18/01/2042	धनु 20/05/2050
सिंह 18/10/2020	कन्या 19/06/2027	धनु 19/10/2034	मकर 19/07/2038	कुम्भ 19/08/2042	मकर 19/04/2051
कन्या 19/03/2021	तुला 19/03/2028	वृश्चि 20/03/2035	धनु 18/09/2038	मकर 20/03/2043	कुम्भ 19/03/2052
तुला 19/08/2021	वृश्चि 18/12/2028	तुला 19/08/2035	वृश्चि 18/11/2038	धनु 19/10/2043	मीन 17/02/2053
वृश्चि 18/01/2022	धनु 18/09/2029	कन्या 18/01/2036	तुला 18/01/2039	वृश्चि 19/05/2044	मेष 18/01/2054
धनु 19/06/2022	मकर 19/06/2030	सिंह 18/06/2036	कन्या 20/03/2039	तुला 18/12/2044	वृष 19/12/2054
मकर 18/11/2022	कुम्भ 20/03/2031	कर्क 18/11/2036	सिंह 20/05/2039	कन्या 19/07/2045	मिथु 18/11/2055
कुम्भ 19/04/2023	मीन 19/12/2031	मिथु 19/04/2037	कर्क 20/07/2039	सिंह 17/02/2046	कर्क 18/10/2056
मीन 19/09/2023	मेष 18/09/2032	वृष 18/09/2037	मिथु 19/09/2039	कर्क 18/09/2046	सिंह 18/09/2057

कन्या 1 वर्ष	तुला 12 वर्ष	वृश्चि 2 वर्ष	धनु 10 वर्ष	मकर 1 वर्ष	कुम्भ 2 वर्ष
18/09/2057	18/09/2058	18/09/2070	18/09/2072	18/09/2082	19/09/2083
18/09/2058	18/09/2070	18/09/2072	18/09/2082	19/09/2083	18/09/2085
तुला 18/10/2057	वृश्चि 19/09/2059	तुला 18/11/2070	वृश्चि 19/07/2073	धनु 19/10/2082	मीन 18/11/2083
वृश्चि 18/11/2057	धनु 18/09/2060	कन्या 18/01/2071	तुला 20/05/2074	वृश्चि 18/11/2082	मेष 18/01/2084
धनु 18/12/2057	मकर 18/09/2061	सिंह 20/03/2071	कन्या 20/03/2075	तुला 19/12/2082	वृष 19/03/2084
मकर 18/01/2058	कुम्भ 18/09/2062	कर्क 20/05/2071	सिंह 18/01/2076	कन्या 18/01/2083	मिथु 19/05/2084
कुम्भ 17/02/2058	मीन 19/09/2063	मिथु 20/07/2071	कर्क 18/11/2076	सिंह 17/02/2083	कर्क 19/07/2084
मीन 20/03/2058	मेष 18/09/2064	वृष 19/09/2071	मिथु 18/09/2077	कर्क 20/03/2083	सिंह 18/09/2084
मेष 19/04/2058	वृष 18/09/2065	मेष 18/11/2071	वृष 19/07/2078	मिथु 19/04/2083	कन्या 18/11/2084
वृष 20/05/2058	मिथु 18/09/2066	मीन 18/01/2072	मेष 20/05/2079	वृष 20/05/2083	तुला 18/01/2085
मिथु 19/06/2058	कर्क 19/09/2067	कुम्भ 19/03/2072	मीन 19/03/2080	मेष 19/06/2083	वृश्चि 19/03/2085
कर्क 19/07/2058	सिंह 18/09/2068	मकर 19/05/2072	कुम्भ 18/01/2081	मीन 20/07/2083	धनु 19/05/2085
सिंह 19/08/2058	कन्या 18/09/2069	धनु 19/07/2072	मकर 18/11/2081	कुम्भ 19/08/2083	मकर 19/07/2085
कन्या 18/09/2058	तुला 18/09/2070	वृश्चि 18/09/2072	धनु 18/09/2082	मकर 19/09/2083	कुम्भ 18/09/2085

नोट : उपरोक्त तिथियां दशा के समाप्त होने का समय दर्शाती हैं।

Shree Shree 1008 Mahamandaleshwar Paramhans Daati Maharaj

Shri Sidh Shakti Peeth Shani Dham Trust

Shri Shani Kshetra, 329, Asola, Fatehpur Beri, Mehrauli, New Delhi-110074

Ph:+91 11 26653500, 26653600. Fax:+91 11 26654500

www.shanidham.in, www.daati.com, www.facebook.com/shanidham

shanidham@gmail.com

Page: 53

चर दशा - प्रत्यन्तर

मीन - मेष	मीन - वृष	मीन - मिथु	मीन - कर्क	मीन - सिंह	मीन - कन्या
18/09/2018 17/02/2019	17/02/2019 20/07/2019	20/07/2019 19/12/2019	19/12/2019 19/05/2020	19/05/2020 18/10/2020	18/10/2020 19/03/2021
वृष 01/10/2018 मिथु 14/10/2018 कर्क 26/10/2018 सिंह 08/11/2018 कन्या 21/11/2018 तुला 03/12/2018 वृश्चि 16/12/2018 धनु 29/12/2018 मकर 10/01/2019 कुम्भ 23/01/2019 मीन 05/02/2019 मेष 17/02/2019	मेष 02/03/2019 मीन 15/03/2019 कुम्भ 28/03/2019 मकर 09/04/2019 धनु 22/04/2019 वृश्चि 05/05/2019 तुला 17/05/2019 कन्या 30/05/2019 सिंह 12/06/2019 कर्क 24/06/2019 मिथु 07/07/2019 वृष 20/07/2019	वृष 01/08/2019 मेष 14/08/2019 मीन 27/08/2019 कुम्भ 08/09/2019 मकर 21/09/2019 धनु 04/10/2019 वृश्चि 16/10/2019 तुला 29/10/2019 कन्या 11/11/2019 सिंह 23/11/2019 कर्क 06/12/2019 मिथु 19/12/2019	मिथु 01/01/2020 वृष 13/01/2020 मेष 26/01/2020 मीन 08/02/2020 कुम्भ 20/02/2020 मकर 04/03/2020 धनु 17/03/2020 वृश्चि 29/03/2020 तुला 11/04/2020 कन्या 24/04/2020 सिंह 06/05/2020 कर्क 19/05/2020	कन्या 01/06/2020 तुला 13/06/2020 वृश्चि 26/06/2020 धनु 09/07/2020 मकर 21/07/2020 कुम्भ 03/08/2020 मीन 16/08/2020 मेष 29/08/2020 वृष 10/09/2020 मिथु 23/09/2020 कर्क 06/10/2020 सिंह 18/10/2020	तुला 31/10/2020 वृश्चि 13/11/2020 धनु 25/11/2020 मकर 08/12/2020 कुम्भ 21/12/2020 मीन 02/01/2021 मेष 15/01/2021 वृष 28/01/2021 मिथु 09/02/2021 कर्क 22/02/2021 सिंह 07/03/2021 कन्या 19/03/2021
मीन - तुला	मीन - वृश्चि	मीन - धनु	मीन - मकर	मीन - कुम्भ	मीन - मीन
19/03/2021 19/08/2021	19/08/2021 18/01/2022	18/01/2022 19/06/2022	19/06/2022 18/11/2022	18/11/2022 19/04/2023	19/04/2023 19/09/2023
वृश्चि 01/04/2021 धनु 14/04/2021 मकर 26/04/2021 कुम्भ 09/05/2021 मीन 22/05/2021 मेष 04/06/2021 वृष 16/06/2021 मिथु 29/06/2021 कर्क 12/07/2021 सिंह 24/07/2021 कन्या 06/08/2021 तुला 19/08/2021	तुला 31/08/2021 कन्या 13/09/2021 सिंह 26/09/2021 कर्क 08/10/2021 मिथु 21/10/2021 वृष 03/11/2021 मेष 15/11/2021 मीन 28/11/2021 कुम्भ 11/12/2021 मकर 23/12/2021 धनु 05/01/2022 वृश्चि 18/01/2022	वृश्चि 30/01/2022 तुला 12/02/2022 कन्या 25/02/2022 सिंह 10/03/2022 कर्क 22/03/2022 मिथु 04/04/2022 वृष 17/04/2022 मेष 29/04/2022 मीन 12/05/2022 कुम्भ 25/05/2022 मकर 06/06/2022 धनु 19/06/2022	धनु 02/07/2022 वृश्चि 14/07/2022 तुला 27/07/2022 कन्या 09/08/2022 सिंह 21/08/2022 कर्क 03/09/2022 मिथु 16/09/2022 वृष 28/09/2022 मेष 11/10/2022 मीन 24/10/2022 कुम्भ 05/11/2022 मकर 18/11/2022	मीन 01/12/2022 मेष 14/12/2022 वृष 26/12/2022 मिथु 08/01/2023 कर्क 21/01/2023 सिंह 02/02/2023 कन्या 15/02/2023 तुला 28/02/2023 वृश्चि 12/03/2023 धनु 25/03/2023 मकर 07/04/2023 कुम्भ 19/04/2023	मेष 02/05/2023 वृष 15/05/2023 मिथु 27/05/2023 कर्क 09/06/2023 सिंह 22/06/2023 कन्या 04/07/2023 तुला 17/07/2023 वृश्चि 30/07/2023 धनु 11/08/2023 मकर 24/08/2023 कुम्भ 06/09/2023 मीन 19/09/2023
मेष - वृष	मेष - मिथु	मेष - कर्क	मेष - सिंह	मेष - कन्या	मेष - तुला
19/09/2023 18/06/2024	18/06/2024 19/03/2025	19/03/2025 18/12/2025	18/12/2025 18/09/2026	18/09/2026 19/06/2027	19/06/2027 19/03/2028
मेष 11/10/2023 मीन 03/11/2023 कुम्भ 26/11/2023 मकर 19/12/2023 धनु 11/01/2024 वृश्चि 03/02/2024 तुला 25/02/2024 कन्या 19/03/2024 सिंह 11/04/2024 कर्क 04/05/2024 मिथु 27/05/2024 वृष 18/06/2024	वृष 11/07/2024 मेष 03/08/2024 मीन 26/08/2024 कुम्भ 18/09/2024 मकर 11/10/2024 धनु 02/11/2024 वृश्चि 25/11/2024 तुला 18/12/2024 कन्या 10/01/2025 सिंह 02/02/2025 कर्क 25/02/2025 मिथु 19/03/2025	मिथु 11/04/2025 वृष 04/05/2025 मेष 27/05/2025 मीन 19/06/2025 कुम्भ 12/07/2025 मकर 03/08/2025 धनु 26/08/2025 वृश्चि 18/09/2025 तुला 11/10/2025 कन्या 03/11/2025 सिंह 26/11/2025 कर्क 18/12/2025	कन्या 10/01/2026 तुला 02/02/2026 वृश्चि 25/02/2026 धनु 20/03/2026 मकर 11/04/2026 कुम्भ 04/05/2026 मीन 27/05/2026 मेष 19/06/2026 वृष 12/07/2026 मिथु 04/08/2026 कर्क 26/08/2026 सिंह 18/09/2026	तुला 11/10/2026 वृश्चि 03/11/2026 धनु 26/11/2026 मकर 19/12/2026 कुम्भ 10/01/2027 मीन 02/02/2027 मेष 25/02/2027 वृष 20/03/2027 मिथु 12/04/2027 कर्क 05/05/2027 सिंह 27/05/2027 कन्या 19/06/2027	वृश्चि 12/07/2027 धनु 04/08/2027 मकर 27/08/2027 कुम्भ 19/09/2027 मीन 11/10/2027 मेष 03/11/2027 वृष 26/11/2027 मिथु 19/12/2027 कर्क 11/01/2028 सिंह 03/02/2028 कन्या 25/02/2028 तुला 19/03/2028

Shree Shree 1008 Mahamandaleshwar Paramhans Daati Maharaj

Shri Sidh Shakti Peeth Shani Dham Trust

Shri Shani Kshetra, 329, Asola, Fatehpur Beri, Mehrauli, New Delhi-110074

Ph:+91 11 26653500, 26653600. Fax:+91 11 26654500

www.shanidham.in, www.daati.com, www.facebook.com/shanidham

shanidham@gmail.com

Page: 54

निरयण राशि प्रवेश

गुरु		गुरु		शनि		राहु	
तिथि	राशि	तिथि	राशि	तिथि	राशि	तिथि	राशि
11/10/2018	वृश्चि	03/03/2039	कर्क	24/01/2020	मकर	23/03/2019	मिथु
05/11/2019	धनु	02/06/2039	सिंह	17/01/2023	कुम्भ	18/09/2020	वृष
30/03/2020	मकर	04/11/2039	कन्या	29/03/2025	मीन	17/03/2022	मेष
30/06/2020	धनु	03/12/2040	तुला	03/06/2027	मेष	29/11/2023	मीन
20/11/2020	मकर	06/05/2041	कन्या	20/10/2027	मीन	30/05/2025	कुम्भ
06/04/2021	कुम्भ	31/07/2041	तुला	23/02/2028	मेष	25/11/2026	मकर
14/09/2021	मकर	02/01/2042	वृश्चि	08/08/2029	वृष	24/05/2028	धनु
20/11/2021	कुम्भ	10/06/2042	तुला	05/10/2029	मेष	04/02/2030	वृश्चि
13/04/2022	मीन	28/08/2042	वृश्चि	17/04/2030	वृष	07/08/2031	तुला
22/04/2023	मेष	27/01/2043	धनु	31/05/2032	मिथु	30/01/2033	कन्या
01/05/2024	वृष	30/07/2043	वृश्चि	13/07/2034	कर्क	13/08/2034	सिंह
14/05/2025	मिथु	11/09/2043	धनु	27/08/2036	सिंह	13/04/2036	कर्क
02/06/2026	कर्क	16/02/2044	मकर	22/10/2038	कन्या	13/10/2037	मिथु
31/10/2026	सिंह	02/03/2045	कुम्भ	05/04/2039	सिंह	08/04/2039	वृष
25/01/2027	कर्क	13/03/2046	मीन	13/07/2039	कन्या	09/12/2040	मेष
26/06/2027	सिंह	21/03/2047	मेष	28/01/2041	तुला	21/06/2042	मीन
26/11/2027	कन्या	28/03/2048	वृष	06/02/2041	कन्या	19/12/2043	कुम्भ
28/02/2028	सिंह	13/08/2048	मिथु	26/09/2041	तुला	15/06/2045	मकर
24/07/2028	कन्या	27/12/2048	वृष	11/12/2043	वृश्चि	25/02/2047	धनु
26/12/2028	तुला	03/04/2049	मिथु	23/06/2044	तुला	30/08/2048	वृश्चि
29/03/2029	कन्या	27/08/2049	कर्क	30/08/2044	वृश्चि	22/02/2050	तुला
25/08/2029	तुला	08/03/2050	मिथु	08/12/2046	धनु	01/09/2051	कन्या
23/09/2030	वृश्चि	02/04/2050	कर्क	06/03/2049	मकर	05/05/2053	सिंह
17/02/2031	धनु	19/09/2050	सिंह	10/07/2049	धनु	10/11/2054	कर्क
14/06/2031	वृश्चि	17/10/2051	कन्या	04/12/2049	मकर	30/04/2056	मिथु
15/10/2031	धनु	16/11/2052	तुला	25/02/2052	कुम्भ	10/11/2057	वृष
05/03/2032	मकर	16/12/2053	वृश्चि	14/05/2054	मीन	15/07/2059	मेष
12/08/2032	धनु	31/01/2056	मकर	02/09/2054	कुम्भ	10/01/2061	मीन
23/10/2032	मकर	14/02/2057	कुम्भ	05/02/2055	मीन	08/07/2062	कुम्भ
18/03/2033	कुम्भ	25/02/2058	मीन	07/04/2057	मेष	24/02/2064	मकर
28/03/2034	मीन	04/03/2059	मेष	27/05/2059	वृष	26/09/2065	धनु
06/04/2035	मेष	17/07/2059	वृष	11/07/2061	मिथु	18/03/2067	वृश्चि
15/04/2036	वृष	26/11/2059	मेष	13/02/2062	वृष	14/09/2068	तुला
09/09/2036	मिथु	04/03/2060	वृष	07/03/2062	मिथु	27/05/2070	कन्या
17/11/2036	वृष	23/07/2060	मिथु	24/08/2063	कर्क	03/12/2071	सिंह
26/04/2037	मिथु	10/08/2061	कर्क	06/02/2064	मिथु	24/05/2073	कर्क
16/09/2037	कर्क	03/09/2062	सिंह	09/05/2064	कर्क	29/11/2074	मिथु
17/01/2038	मिथु	02/10/2063	कन्या	13/10/2065	सिंह	12/08/2076	वृष
11/05/2038	कर्क	01/11/2064	तुला	03/02/2066	कर्क	02/02/2078	मेष
07/10/2038	सिंह	01/12/2065	वृश्चि	03/07/2066	सिंह	06/08/2079	मीन

नोट : ऊपर दी गई गोचर की तिथियां राशि प्रवेश को दर्शाती हैं ।

Shree Shree 1008 Mahamandaleshwar Paramhans Daati Maharaj

Shri Sidh Shakti Peeth Shani Dham Trust

Shri Shani Kshetra, 329, Asola, Fatehpur Beri, Mehrauli, New Delhi-110074

Ph:+91 11 26653500, 26653600. Fax:+91 11 26654500

www.shanidham.in, www.daati.com, www.facebook.com/shanidham

shanidham@gmail.com

Page : 55

जन्म तिथि 18/09/2018 मंगलवार जन्म समय 19:05:12 स्थान Delhi चित्रपक्षीय अयनांश 24:06:51
अक्षांश 28:39:00 उत्तर रेखांश 77:13:00 पूर्व मध्य रेखांश 82:30:00 पूर्व समय संस्कार -0:21:08

पंचांग	अवकहड़ा चक्र	विंशोत्तरी
साम्पातिक काल...: 18:33:46 घंटे	गण.....: मनुष्य	शुक्र : 11व 5मा 13दि
वेलान्तर.....: 0:05:45 घंटे	योनि.....: वानर	शुक्र
सूर्योदय.....: 6:08:41 घंटे	नाड़ी.....: मध्य	18/09/2018
सूर्यास्त.....: 18:21:30 घंटे	वर्ण.....: क्षत्रिय	03/03/2030
चैत्रादि संवत् ..: 2075	वश्य.....: चतुष्पाद	शुक्र 00/00/0000
शक संवत्.....: 1940	वर्ग.....: सर्प	सूर्य 00/00/0000
मास.....: भाद्रपद	युँजा.....: अन्त्य	चन्द्र 00/00/0000
पक्ष.....: शुक्ल	हंसक (तत्व).....: अग्नि	मंगल 18/09/2018
तिथि.....: 9	जन्म नामाक्षर.....: धा-धर्मेन्द्र	राहु 03/05/2020
नक्षत्र.....: पूर्वाषाढा	पाया (राशि-नक्षत्र): ताम्र-ताम्र	गुरु 02/01/2023
योग.....: सौभाग्य	होरा.....: शनि	शनि 03/03/2026
करण.....: कौलव	चौघड़िया.....: काल	बुध 01/01/2029
		केतु 03/03/2030

ग्रह	-व अस्त	अंश	राशि	नक्षत्र	-पद	स्वामी	अ०	स्थिति	षट्बल	चर	स्थिर	अष्टकवर्ग
लग्न	-	17:53:16	मीन	रेवती	1	बुध	बुध	-----				49
सूर्य	-	1:28:35	कन्या	उ०फाल्गुनि	2	सूर्य	गुरु	सम राशि	1.27	कलत्र	पितृ	48
चन्द्र	-	19:01:48	धनु	पूर्वाषाढा	2	शुक्र	राहु	सम राशि	1.46	भ्रातृ	मातृ	49
मंगल	-	7:38:48	मकर	उत्तराषाढा	4	सूर्य	केतु	उच्च राशि	1.51	ज्ञाति	भ्रातृ	39
बुध	पू	29:17:25	सिंह	उ०फाल्गुनि	1	सूर्य	राहु	मित्र राशि	0.77	आत्मा	ज्ञाति	54
गुरु	-	25:44:53	तुला	विशाखा	2	गुरु	बुध	शत्रु राशि	0.91	अमात्य	धन	56
शुक्र	-	11:41:11	तुला	स्वाति	2	राहु	शनि	मूलत्रिकोण	1.08	मातृ	कलत्र	52
शनि	-	8:32:51	धनु	मूल	3	केतु	गुरु	सम राशि	1.7	पुत्र	आयु	39
राहु	-	10:36:12	कर्क	पुष्य	3	शनि	सूर्य	शत्रु राशि	---	---	ज्ञान	
केतु	-	10:36:12	मकर	श्रवण	1	चन्द्र	चन्द्र	शत्रु राशि	---	---	मोक्ष	

पंचधा मैत्री चक्र

लग्न कुंडली

भाव स्पष्ट

ग्रह	अधिमित्र	मित्र	सम	शत्रु	अधिशत्रु
सूर्य	चन्द्र गुरु	बुध	मंगलशुक्र शनि राहु	-	केतु
चन्द्र	सूर्य	मंगलगुरु शुक्र	बुध केतु	शनि	राहु
मंगल	चन्द्र गुरु	शुक्र शनि	सूर्य केतु	-	बुध राहु
बुध	सूर्य शुक्र	गुरु राहु	-	मंगलशनि केतु	चन्द्र
गुरु	सूर्य चन्द्र मंगल	शनि राहु केतु	बुध	-	शुक्र
शुक्र	बुध शनि राहु केतु	मंगल	सूर्य चन्द्र	गुरु	-
शनि	शुक्र	गुरु	सूर्य राहु मंगल केतु बुध	-	चन्द्र
राहु	शुक्र	बुध गुरु	सूर्य शनि	-	चन्द्र मंगल केतु
केतु	शुक्र	गुरु	चन्द्र मंगल शनि	बुध	सूर्य राहु

कारकांश कुंडली

सूर्य	शुक्र	8
10	बुध 9	7 राहु
11	मंगल 12	6 चन्द्र
केतु 1	3 शनि	4
2	गुरु	

नवमांश कुंडली

सूर्य	शुक्र	8
10	बुध 9	7 राहु
11	मंग 12	6 चन्द्र
केतु 1	3 शनि	4
2	गुरु	

Shree Shree 1008 Mahamandaleshwar Paramhans Daati Maharaj

Shri Sidh Shakti Peeth Shani Dham Trust

Shri Shani Kshetra, 329, Asola, Fatehpur Beri, Mehrauli, New Delhi-110074

Ph:+91 11 26653500, 26653600. Fax:+91 11 26654500

www.shanidham.in, www.daati.com, www.facebook.com/shanidham

shanidham@gmail.com

षोडशवर्ग चक्र

वर्गीय कुंडलियां लग्न कुंडली का विस्तार होती हैं। प्रत्येक कुंडली का एक विशेष लक्ष्य होता है, जैसा कि निम्न कुंडलियों के साथ वर्णन किया गया है। विस्तृत रूप से यह जानने के लिए कि ये कुंडलियां कौन से विषय का प्रतिनिधित्व करती हैं, इनका अध्ययन मूल लग्न कुंडली के साथ किया जाना चाहिए। बहरहाल, ये कुंडलियां विशेष सावधानी से देखी जानी चाहिए, क्योंकि यहां ग्रहों की दृष्टि नहीं होती। सामान्यतः ग्रह का आचरण उस राशि या भाव तक सीमित रहता है जिनमें वे इन वर्गीय कुंडलियों में स्थित हैं।

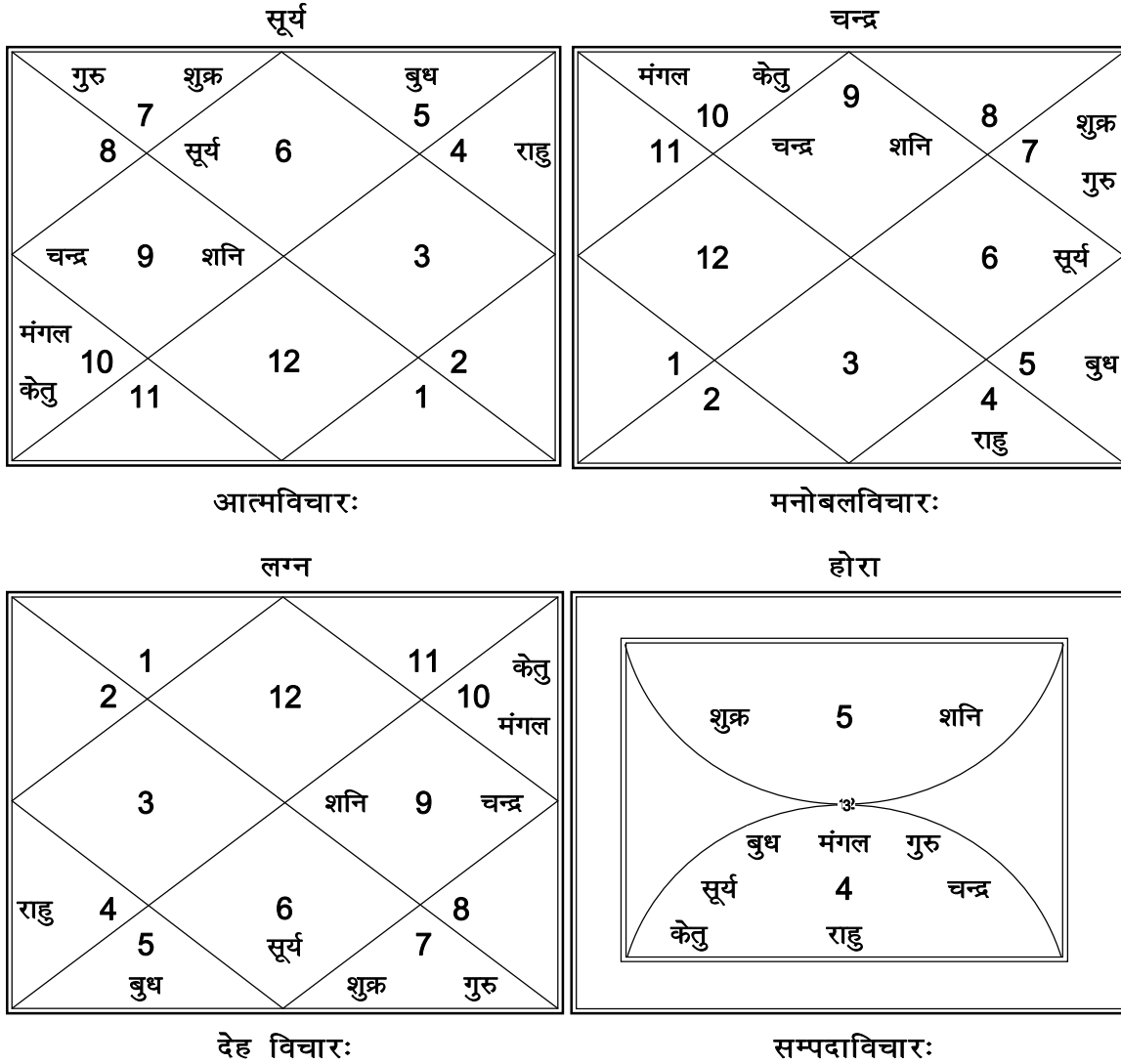

Shree Shree 1008 Mahamandaleshwar Paramhans Daati Maharaj

Shri Sidh Shakti Peeth Shani Dham Trust

Shri Shani Kshetra, 329, Asola, Fatehpur Beri, Mehrauli, New Delhi-110074

Ph:+91 11 26653500, 26653600. Fax:+91 11 26654500

www.shanidham.in, www.daati.com, www.facebook.com/shanidham

shanidham@gmail.com

Page: 57

पिता, व्यवसाय एवं सामाजिक स्तर

आपके जन्म समय में दशमभाव में धनुराशि उदित हो रही थी। जिसका स्वामी बृहस्पति है। साथ ही शनि भी दशमभाव में स्थित है। धनुराशि अग्नितत्व एवं शनि वायुतत्व युक्त है। अतः इसके प्रभाव से आपका कार्य क्षेत्र बौद्धिक एवं मानसिक क्रिया प्रधान होगा तथा उन्नति के मार्ग पर आप अग्रसर रहेंगे। साथ ही श्रमसाध्य के भाव की इससे न्यूनता रहेगी। आप किसी स्वतंत्र कार्य या व्यवसाय के इच्छुक होंगे तथा इससे आपको वांछित सफलता की प्राप्ति होगी जिससे आपको संतुष्टि की अनुभूति होगी।

धनुराशि में दशमभावस्थ शनि के प्रभाव से आपके लिए आजीविका संबंधी क्षेत्र वायूसेना, एयरलाइंस, पेट्रोलियम विभाग, रासायनिक विभाग, लोहे की फैक्टरी या भारी उद्योग खनिज एवं खान विभाग, राजनीति, विद्युत विभाग, प्रशासकीय क्षेत्र, संदेश वाहक, बैंक या वित्त निगम या कम्पनी के कर्मचारी आदि शुभ एवं अनुकूल रहेंगे। इन क्षेत्रों में कार्य करने से आपको वांछित उन्नति एवं सफलता अर्जित होगी तथा उन्नति में अनावश्यक समस्याओं एवं व्यवधानों का सामना नहीं करना पड़ेगा। अतः आपको यत्नपूर्वक उपरोक्त क्षेत्रों में ही अपने कार्य क्षेत्र का चयन करना चाहिए।

व्यापारिक दृष्टि से आपके लिए लोहे का कार्य फैक्टरी, ऊनी उद्योग, प्रिंटिंग प्रेस, एयर ट्रेवल एजेंसी, खेती, बागवानी, राजनीति पेट्रोल पम्प एवं शराब का व्यापार शुभ एवं अनुकूल रहेगा। इन क्षेत्रों या वस्तुओं का व्यापार करने से आपको वांछित धन एवं लाभार्जन होगा तथा उन्नति के मार्ग पर अग्रसर होंगे। साथ ही आपको व्यवधानों का सामना भी नहीं करना पड़ेगा अतः आपको उपरोक्त क्षेत्रों में ही व्यापार का आरम्भ करना चाहिए।

दशमभाव में शनि के प्रभाव से जीवन में आपको मान प्रतिष्ठा एवं आदर मिलेगा तथा स्वपराक्रम एवं परिश्रम से आप किसी उच्चाधिकार प्राप्त एवं सम्मानित पद अर्जित करेंगे। साथ ही समाज में भी आपका प्रभाव होगा। आपको किसी सामाजिक संस्था या क्लब आदि के के भी सम्मानित सदस्य या पदाधिकारी होंगे। लेकिन उपरोक्त मान सम्मान एवं प्रतिष्ठा प्राप्ति में आपको वांछित विलम्ब एवं व्यवधानों के पश्चात होगी। अतः हतोत्साहित नहीं होना चाहिए तथा परिश्रमपूर्वक अपने कार्यों को सम्पन्न कर करना चाहिए।

आपके पिता पराक्रमी, परिश्रमी एवं तेजस्वी व्यक्ति होंगे तथा समाज में वे प्रभावशाली क्रहोंगे तथा सभी लोग उनको यथोचित आदर एवं सम्मान प्रदान करेंगे। आपके प्रति उनके मन में पूर्ण स्नेह का भाव होगा तथा उच्चशिक्षा का यथोचित प्रबंध करके आपको योग्य व्यक्ति बनाएंगे। साथ ही आपकी सामाजिक उन्नति एवं सफलता में उनका विशेष योगदान होगा तथा आप भी अपने परिश्रम से इच्छित उन्नति करेंगे तथा पिता के सम्मान में वृद्धि करेंगे। लेकिन आपके परस्पर संबंधों में मधुरता कम ही होगी एवं सैद्धांतिक तथा वैचारिक मतभेद बने रहेंगे। इसके अतिरिक्त सांसारिक महत्व के कार्यों में एक दूसरे की सलाह एवं सहयोग कम ही लेंगे अतः ऐसी स्थितियों की आपको उपेक्षा करनी चाहिए।

Shree Shree 1008 Mahamandaleshwar Paramhans Daati Maharaj

Shri Sidh Shakti Peeth Shani Dham Trust

Shri Shani Kshetra, 329, Asola, Fatehpur Beri, Mehrauli, New Delhi-110074

Ph:+91 11 26653500, 26653600. Fax:+91 11 26654500

www.shanidham.in, www.daati.com, www.facebook.com/shanidham

shanidham@gmail.com

Page: 58

शुभाशुभ ज्ञानम्

शुभाशुभज्ञान आपको अपने मित्र एवं शत्रु वर्ग का बोध कराता है। मूलांक, भाग्यांक एवं मित्रांक से मित्रता एवं साझेदारी करने से लाभ तथा सहयोग की प्राप्ति होती है। साथ ही शुभ दिन एवं वर्ष उन्नति कारक तथा शुभ ग्रहों की दशाएं लाभदायक होती हैं। इसी प्रकार मित्रलग्न लाभदायक एवं मित्र राशि से घनिष्ठता होती है।

शुभरत्न धातु एवं रंग धारण करने से शारीरिक एवं मानसिक स्वस्थता बनी रहती है तथा भाग्य रत्न धारण करने से सौभाग्य में वृद्धि होती है। शुभ समय में कोई भी कार्य प्रारम्भ करने से उसमें इच्छित सफलता की प्राप्ति होती है। साथ ही इष्टदेव का ध्यान एवं जप से मानसिक शान्ति तथा सफलता मिलती है। शुभ पदार्थ अन्न, द्रव्य आदि का दान या व्यापार शुभ दिशा में करने से वांछित लाभ प्राप्त होता है। इस प्रकार शुभाशुभज्ञान का दैनिक जीवन में प्रयोग शुभफलदायक सिद्ध हो सकता है।

मूलांक:	9
भाग्यांक:	2
मित्र अंक:	1, 3, 6, 9
शत्रु अंक:	4, 5, 8
शुभ वर्ष:	27, 36, 45, 54, 63
शुभ दिन:	सोमवार, मंगलवार, गुरुवार
शुभ ग्रह:	चन्द्र, गुरु, मंगल
मित्र राशि:	मीन, सिंह
मित्र लग्न:	मिथुन, वृश्चिक, मकर
शुभ रत्न:	पुखराज
शुभ उपरत्न:	सुनहला, सोनल, केसरी
भाग्य रत्न:	मूंगा
अनुकूल देवता:	हनुमान
शुभ धातु:	कांसा
शुभ रंग:	पीत
शुभ दिशा:	पूर्वोत्तर
शुभ समय:	संध्या
दान पदार्थ:	हल्दी, पुस्तक, पीत पुष्प
दान अन्न:	दाल चना
दान द्रव्य:	घी

Shree Shree 1008 Mahamandaleshwar Paramhans Daati Maharaj

Shri Sidh Shakti Peeth Shani Dham Trust

Shri Shani Kshetra, 329, Asola, Fatehpur Beri, Mehrauli, New Delhi-110074

Ph:+91 11 26653500, 26653600. Fax:+91 11 26654500

www.shanidham.in, www.daati.com, www.facebook.com/shanidham

shanidham@gmail.com

Page: 59

नवग्रह रत्न धारण विधि

रत्न का पूर्ण शुभ फल पाने के लिए इसे शुक्ल पक्ष में निर्दिष्ट वार एवं समय में ही धारण करना चाहिए। निर्दिष्ट नक्षत्र में धारण करने से रत्न और भी प्रभावशाली हो जाता है। इसे निम्नलिखित तालिका में दिये गये भार या उससे अधिक भार का लेकर जो किवाया हो एवं पौना न हो जैसे 4-1/4 रत्ती आदि, उसे निर्दिष्ट धातु में इस प्रकार जड़वाएं कि रत्न नीचे से अंगुली को स्पर्श करे।

धारण करते समय अपने इष्ट देव का श्रद्धापूर्वक ध्यान करना चाहिए। तत्पश्चात अंगूठी को कच्चे दूध एवं गंगाजल में धोकर शुद्ध करना चाहिए एवं धूप दीप जलाकर संबंधित ग्रह के मंत्र का कम से कम एक माला जप करना चाहिए। फिर अंगूठी को धूप देकर निर्दिष्ट अंगुली में दाएं हाथ में धारण करना चाहिए। अंगूठी धारण के पश्चात यथाशक्ति संबंधित ग्रह के पदार्थों का दान करना चाहिए। पेंडेंट धारण करें तो भी शरीर को स्पर्श करे।

यदि आप अन्य कोई रत्न पहले से पहने हुए हैं तो यह ध्यान रखें कि परस्पर विरोधी रत्न एकसाथ न पहनें। यह आप निम्नलिखित तालिका से देख सकते हैं। उपरोक्त विधि से रत्न को पहनने से रत्न के शुभ फल प्रचुर मात्रा में शीघ्र मिलते हैं।

रत्न	ग्रह	भार	धातु	अंगुली	वार	समय	नक्षत्र
माणिक्य	सूर्य	4 रत्ती	सोना	अनामिका	रवि	प्रातः	कृतिका, उ फा, उ षा
मोती	चन्द्र	4 रत्ती	चांदी	कनिष्ठिका	सोम	प्रातः	रोहिणी, हस्त, श्रवण
मूंगा	मंगल	6 रत्ती	चांदी	अनामिका	मंगल	प्रातः	मृगशिरा, चित्रा, धनिष्ठा
पन्ना	बुध	4 रत्ती	सोना	कनिष्ठिका	बुध	प्रातः	आश्लेषा, ज्येष्ठा, रेवती
पुखराज	गुरु	4 रत्ती	सोना	तर्जनी	गुरु	प्रातः	पुनर्वसु, विशाखा, पू भाद्र
हीरा	शुक्र	1/4 रत्ती	प्लैटिनम	कनिष्ठिका	शुक्र	प्रातः	भरणी, पू फा, पू षा
नीलम	शनि	4 रत्ती	पंचधातु	मध्य	शनि	संध्या	पुष्य, अनुराधा, उ भाद्र
गोमेद	राहु	5 रत्ती	अष्टधातु	मध्य	शनि	सूर्यास्त	आर्द्रा, स्वाति, शतभिषा
लहसुनिया	केतु	6 रत्ती	चांदी	अनामिका	गुरु	सूर्यास्त	अश्विनी, मघा, मूल

रत्न	मंत्र	साथ में निषेध रत्न	दान पदार्थ
माणिक्य	ॐ घृणि सूर्याय नमः	हीरा, नीलम, गोमेद	गेहूँ, गुड़, चंदन, लाल वस्त्र
मोती	ॐ सौ सोमाय नमः	गोमेद	चावल, चीनी, चांदी, श्वेत वस्त्र
मूंगा	ॐ अं अंगारकाय नमः	हीरा, गोमेद, नीलम	गेहूँ, गुड़, तांबा, लाल वस्त्र
पन्ना	ॐ बुं बुधाय नमः	-----	मूंग, कस्तूरी, कांसा, हरित वस्त्र
पुखराज	ॐ वृं वृहस्पतये नमः	हीरा, गोमेद	चने की दाल, हल्दी, पीला वस्त्र
हीरा	ॐ शुं शुक्राय नमः	माणिक्य, मूंगा, पुखराज	चावल, चांदी, घी, श्वेत वस्त्र
नीलम	ॐ शं शनैश्चराय नमः	माणिक्य, मूंगा, पुखराज	उड़द, काले तिल, तेल, काले वस्त्र
गोमेद	ॐ रां राहवे नमः	माणिक्य, मोती, मूंगा	तिल, तेल, कंबल नीले वस्त्र
लहसुनिया	ॐ केँ केतवे नमः	-----	सप्तधान्य, नारियल, धूम्र वस्त्र

Shree Shree 1008 Mahamandaleshwar Paramhans Daati Maharaj

Shri Sidh Shakti Peeth Shani Dham Trust

Shri Shani Kshetra, 329, Asola, Fatehpur Beri, Mehrauli, New Delhi-110074

Ph:+91 11 26653500, 26653600. Fax:+91 11 26654500

www.shanidham.in, www.daati.com, www.facebook.com/shanidham

shanidham@gmail.com

Page: 60

साढ़ेसाती विचार

चंद्रमा से जन्म कुंडली में जब गोचरवश शनि की स्थिति द्वादश, प्रथम एवं द्वितीय स्थान में होती है तो साढ़ेसाती कहलाती है । शनि की चंद्रमा से चतुर्थ एवं अष्टम भाव में स्थिति होने पर ढैया शारीरिक, मानसिक या आर्थिक कष्ट देता है । लेकिन कई बार यह आश्चर्यजनक उन्नति भी प्रदान करती है । साढ़ेसाती का प्रभाव सात वर्ष एवं ढैया का प्रभाव ढाई वर्ष रहता है ।

सामान्यतया साढ़ेसाती मनुष्य के जीवन में तीन बार आती है । प्रथम बचपन में द्वितीय युवावस्था में तथा तृतीय वृद्धावस्था में आती है । प्रथम साढ़ेसाती का प्रभाव शिक्षा एवं माता-पिता पर पडता है । द्वितीय साढ़ेसाती का प्रभाव कार्यक्षेत्र, आर्थिक स्थिति एवं परिवार पर पडता है परंतु तृतीय साढ़ेसाती स्वास्थ्य पर अधिक प्रभाव करती है ।

निम्नलिखित तालिका में साढ़ेसाती का समय तथा प्रत्येक ढैया का शुभाशुभ फल इंगित किया गया है ।

शनि का ढैया काल

प्रथम चक्र :-

साढ़े साती की द्वितीय ढैया:	18/09/18 - 24/01/20	-----	-----
साढ़े साती की तृतीय ढैया:	24/01/20 - 17/01/23	-----	-----
चतुर्थ स्थानस्थ ढैया:	29/03/25 - 03/06/27	20/10/27 - 23/02/28	-----
अष्टम स्थानस्थ ढैया:	13/07/34 - 27/08/36	-----	-----
साढ़े साती की प्रथम ढैया:	11/12/43 - 23/06/44	30/08/44 - 08/12/46	-----

द्वितीय चक्र :-

साढ़े साती की द्वितीय ढैया:	08/12/46 - 06/03/49	10/07/49 - 04/12/49	-----
साढ़े साती की तृतीय ढैया:	06/03/49 - 10/07/49	04/12/49 - 25/02/52	-----
चतुर्थ स्थानस्थ ढैया:	14/05/54 - 02/09/54	05/02/55 - 07/04/57	-----
अष्टम स्थानस्थ ढैया:	24/08/63 - 06/02/64	09/05/64 - 13/10/65	03/02/66 - 03/07/66
साढ़े साती की प्रथम ढैया:	05/02/73 - 31/03/73	23/10/73 - 16/01/76	11/07/76 - 11/10/76

तृतीय चक्र :-

साढ़े साती की द्वितीय ढैया:	16/01/76 - 11/07/76	11/10/76 - 15/01/79	-----
साढ़े साती की तृतीय ढैया:	15/01/79 - 12/04/81	03/08/81 - 07/01/82	-----
चतुर्थ स्थानस्थ ढैया:	20/03/84 - 21/05/86	10/11/86 - 08/02/87	-----
अष्टम स्थानस्थ ढैया:	02/07/93 - 18/08/95	-----	-----
साढ़े साती की प्रथम ढैया:	03/12/02 - 29/11/05	-----	-----

शनि का ढैया फल

ढैया के प्रकार	फल	क्षेत्र
साढ़े साती की द्वितीय ढैया:	शुभ	व्यावसाय
साढ़े साती की तृतीय ढैया:	शुभ	धनार्जन
चतुर्थ स्थानस्थ ढैया:	सम	स्वास्थ्य
अष्टम स्थानस्थ ढैया:	सम	सन्तति कष्ट
साढ़े साती की प्रथम ढैया:	सम	नाम

Shree Shree 1008 Mahamandaleshwar Paramhans Daati Maharaj

Shri Sidh Shakti Peeth Shani Dham Trust

Shri Shani Kshetra, 329, Asola, Fatehpur Beri, Mehrauli, New Delhi-110074

Ph:+91 11 26653500, 26653600. Fax:+91 11 26654500

www.shanidham.in, www.daati.com, www.facebook.com/shanidham

shanidham@gmail.com

Page: 61

साढ़ेसाती के उपाय

शनि की साढ़ेसाती के अशुभ प्रभावों को कम करने के लिये दान, पूजन, व्रत, मंत्र आदि उपाय किये जा सकते हैं। इसके लिये शनिवार को काला कंबल, उड़द की दाल, काले तिल, चर्म-पादुका, काला कपड़ा, मोटा अनाज, तिल तथा लोहे का दान करना चाहिये। शनिदेव की पूजा एवं शनिवार का व्रत रखना चाहिये। उपवास के दिन उड़द की दाल से बनी वस्तु, चने, बेसन, काले तिल, काला नमक तथा फलों का ही सेवन करना चाहिये। साथ ही स्वयं या किसी योग्य पंडित के द्वारा शनि के निम्न मंत्र के 19000 जप संपन्न करवाने चाहिये।

ॐ प्रां प्रीं प्रौं सः शनैश्चराय नमः ॥

शनि की साढ़ेसाती में शारीरिक, मानसिक, पारिवारिक शांति एवं समृद्धि, आर्थिक सुदृढ़ता तथा कार्यक्षेत्र में उन्नति के लिये निम्नलिखित महामृत्युंजय मंत्र के 125000 जप स्वयं या किसी योग्य पंडित के द्वारा करवाने चाहिये।

**ॐ त्र्यम्बकम् यजामहे सुगन्धिं पुष्टिवर्धनम् ।
उर्वारुकमिव बन्धनान्मृत्योर्मुक्षीय मामृतात् ॥**

वैकल्पिक रूप से निम्नलिखित मंत्र के प्रतिदिन 108 जप किये जा सकते हैं।

ॐ हों जूं सः ॐ भूर्भुव स्वः ॐ ॥

शनि की साढ़ेसाती के शुभत्व को बढ़ाने के लिये शनिवार के दिन आप ५ 9/४ रस्ती का नीलम रत्न पंचधातु में (सोना, चांदी, तांबा, लोखंड, जस्ता) या घोड़े की नाल या नाव की कील से निर्मित लोहे की अंगूठी धारण करें। लोहे की अंगूठी आप दाएं हाथ की मध्यमा अंगुली में धारण करें।

अंगूठी शुक्ल पक्ष की शनिवार की सायं सूर्यास्त के समय धारण करें। पुष्य, अनुराधा या उत्तरा भाद्रपद नक्षत्र अति शुभ हैं। उस दिन शनिवार का उपवास भी करना चाहिए। अंगूठी धारण करने से पूर्व इसे शुद्ध दूध एवं गंगाजल में स्नान कराना चाहिए तथा धूप आदि जलाकर शनि का पूजन करना चाहिए एवं निम्न मंत्र की एक माला या 108 बार जप करना चाहिए। नीलम मध्यमा अंगुली में या गले में पेन्डेंट बनाकर धारण करें।

ॐ शं शनैश्चराय नमः ।

अंगूठी धारण करने के पश्चात शनि की वस्तुओं का दान देना चाहिए। इससे शनि के अशुभ प्रभाव में कमी आयेगी तथा आपकी सुख शांति एवं समृद्धि में वृद्धि होगी।

श्री हनुमान चालीसा एवं श्री हनुमान अष्टक का पाठ करना श्रेष्ठ है ।

Shree Shree 1008 Mahamandaleshwar Paramhans Daati Maharaj

Shri Sidh Shakti Peeth Shani Dham Trust

Shri Shani Kshetra, 329, Asola, Fatehpur Beri, Mehrauli, New Delhi-110074

Ph:+91 11 26653500, 26653600. Fax:+91 11 26654500

www.shanidham.in, www.daati.com, www.facebook.com/shanidham

shanidham@gmail.com

Page: 62

योग कारक

किसी भी जन्मकुंडली में ग्रह, अपने स्वामित्व तथा स्थिति के अनुसार, सकारात्मक या नकारात्मक फल देते हैं। ये ग्रह विभिन्न दशा काल में भिन्न-भिन्न प्रकार से आचरण करते हैं, जो दशा स्वामी की स्थिति तथा उससे ग्रह के संबंध पर आधारित है। सुविधा के लिए हमने ग्रह के शुभ तत्वों की संगणना प्रतिशत में की है। 50 से अधिक अंक प्राप्त करने वाले ग्रहों को लाभकारक तथा उससे नीचे हानिकारक समझना चाहिए। इस सूचना को आधार बनाकर आप अपनी जन्मकुंडली में दशा के प्रभावों का अध्ययन स्वयं ही कर सकते हैं। इसी तरह इन आंकड़ों द्वारा गोचर के प्रभाव का भी अध्ययन किया जा सकता है।

योग कारक एवं मारक

मीन लग्न के लिए	:	योगकारक - गुरु, चन्द्र, मंगल मारक - सूर्य, शुक्र, शनि
जन्मकुंडली के लिए	:	योगकारक - मंगल, राहु, केतु मारक - सूर्य, शुक्र, शनि

जन्मकुंडली में ग्रह बल

सूर्य	32%	दम्पति, शत्रु व रोग मुक्ति
चन्द्र	50%	व्यावसायिक उन्नति, सन्तति सुख
मंगल	60%	धनार्जन, धन, भाग्योदय
बुध	49%	शत्रु व रोग मुक्ति, सुख, दम्पति
गुरु	49%	दुर्घटना से बचाव, व्यावसायिक उन्नति, स्वास्थ्य
शुक्र	44%	दुर्घटना से बचाव, पराक्रम,
शनि	45%	व्यावसायिक उन्नति, धनार्जन, कम खर्च
राहु	56%	सन्तति सुख, व्यावसायिक उन्नति
केतु	50%	धनार्जन, व्यावसायिक उन्नति

दशा काल में ग्रह बल

दशा	समाप्ति	सूर्य	चन्द्र	मंगल	बुध	गुरु	शुक्र	शनि	राहु	केतु
शुक्र	03/03/2030	22	31	61	56	74	85	54	73	69
सूर्य	02/03/2036	78	69	77	43	56	28	41	34	48
चन्द्र	03/03/2046	61	87	49	72	43	41	72	34	31
मंगल	03/03/2053	63	56	92	31	69	55	41	34	88
राहु	03/03/2071	22	31	36	43	56	66	54	91	31
गुरु	03/03/2087	47	56	74	31	87	60	41	61	56
शनि	03/03/2106	36	62	36	72	43	53	85	59	31
बुध	04/03/2123	47	47	49	87	43	53	57	47	44
केतु	03/03/2130	38	31	92	43	57	67	29	34	88

Shree Shree 1008 Mahamandaleshwar Paramhans Daati Maharaj

Shri Sidh Shakti Peeth Shani Dham Trust

Shri Shani Kshetra, 329, Asola, Fatehpur Beri, Mehrauli, New Delhi-110074

Ph:+91 11 26653500, 26653600. Fax:+91 11 26654500

www.shanidham.in, www.daati.com, www.facebook.com/shanidham

shanidham@gmail.com

Page: 63

मांगलिक विचार

जब वर या कन्या की कुंडली में मंगल लग्न, चतुर्थ, सप्तम, अष्टम तथा द्वादश भाव में हो तो मांगलिक दोष कहलाता है। यथोक्तम्

लग्ने व्यये च पाताले जामित्रे चाष्टमे कुजे।

स्त्री भर्तुर्विनाशं च भर्ता च स्त्री विनाशनम्॥

मांगलिक दोष लग्न से अधिक प्रबल माना जाता है लेकिन चन्द्रमा से इसका दोष लग्न की अपेक्षा अल्प होता है। यदि शास्त्रानुसार वर एवं कन्या का मांगलिक दोष भंग हो जाता है तो उनका दाम्पत्य जीवन सुख एवं प्रसन्नतापूर्वक व्यतीत होता है। इसके विपरीत बिना दोष भंग हुए मांगलिक वर-कन्याओं को जीवन में कई प्रकार की अनावश्यक समस्याओं तथा व्यवधानों का सामना करना पड़ता है। अतः विवाह से पूर्व शुद्ध कुण्डली मिलान से इस दोष का उचित निवारण करके ही दाम्पत्य जीवन प्रारम्भ करना चाहिए जिससे जीवन में शान्ति तथा सम्पन्नता बनी रहे।



आपकी जन्म कुंडली में मंगल की स्थिति एकादश भाव में है यह भाव आय समृद्धि आदि का प्रतिनिधि भाव है अतः इसके प्रभाव से आपकी आर्थिक स्थिति उत्तम रहेगी तथा प्रचुर मात्रा में धन एवं लाभ अर्जित करने में आप समर्थ रहेंगे। साथ ही आपके आय स्रोत भी एक से अधिक रहेंगे। जीवन में जमीन जायदाद से भी आप युक्त होंगे तथा इसके क्रय विक्रय से यथोचित लाभ प्राप्त करेंगे। समाज में आप एक प्रतिष्ठित व्यक्ति रहेंगे तथा सभी लोग आपको उचित आदर प्रदान करेंगे। आपको किसी विशिष्ट सम्मान की भी प्राप्ति होगी एवं धनऐश्वर्य से युक्त रहकर आप अपना जीवन यापन करेंगे।

एकादश भाव से द्वितीय भाव पर मंगल की दृष्टि के प्रभाव से आपकी पारिवारिक सुख शान्ति तथा समृद्धि मध्यम रहेगी तथा यदा कदा पारिवारिक जनों के मध्य परस्पर तनाव का वातावरण रहेगा लेकिन इसका कोई विशेष दुष्प्रभाव नहीं होगा। साथ ही वाणी में भी यदा कदा कठोरता रहेगी एवं प्रारंभिक शिक्षा अर्जित करने में आपको समस्याओं का सामना करना पड़ेगा तथा परिश्रम पूर्वक आप इसमें सफलता प्राप्त करेंगे। पंचम भाव पर मंगल की दृष्टि के प्रभाव से संतति से आप युक्त रहेंगे लेकिन संतति प्राप्ति में किंचित विलम्ब हो सकता है साथ ही उनसे आपको जीवन में सुख एवं सहयोग सामान्य रूप से ही प्राप्त होगा। उच्च शिक्षा को आप परिश्रम पूर्वक अर्जित करेंगे तथा सरकार या उच्चाधिकारी वर्ग से भी आपके अच्छे संबंध रहेंगे एवं उनसे न्यूनाधिक मात्रा में सहयोग मिलता रहेगा। षष्ठ भाव में मंगल की दृष्टि के प्रभाव से शत्रुवर्ग को पराजित करने में आप समर्थ रहेंगे। साथ ही किसी प्रतियोगी परीक्षा मुकदमे या चुनाव आदि में आप सफलता अर्जित करेंगे। शरीर यदा कदा गर्मी पित्त या रक्त विकार आदि से सामान्य अस्वस्थ हो सकता है। लेकिन इसका कोई विशेष दुष्प्रभाव नहीं होगा। इसके साथ ही मामा आदि से भी आपके विशेष संबंधों में अल्पता रहेगी तथा उनसे जीवन में सुख एवं सहयोग भी अल्प मात्रा में प्राप्त होगा।

इस प्रकार आप धनऐश्वर्य एवं वैभव से युक्त होकर प्रसन्नता पूर्वक अपना सांसारिक जीवन व्यतीत करेंगे तथा यत्न पूर्वक पारिवारिक जनों का आधुनिक परिवेश में लालन पालन करेंगे जिससे आपसे वे सन्तुष्ट रहेंगे तथा उनसे इच्छित सहयोग एवं सुख प्राप्त करेंगे। अतः आपका दाम्पत्य जीवन सुख पूर्वक व्यतीत होगा एवं आपसी संबंधों में भी सहयोग का भाव विद्यमान रहेगा।

Shree Shree 1008 Mahamandaleshwar Paramhans Daati Maharaj

Shri Sidh Shakti Peeth Shani Dham Trust

Shri Shani Kshetra, 329, Asola, Fatehpur Beri, Mehrauli, New Delhi-110074

Ph:+91 11 26653500, 26653600. Fax:+91 11 26654500

www.shanidham.in, www.daati.com, www.facebook.com/shanidham

shanidham@gmail.com

Page: 64

कालसर्प योग

अग्ने राहुरधः केतुः सर्वे मध्यगताः ग्रहाः।
योगाऽयं कालसर्पाख्यो शीघ्रं तं तु विनाशय ॥

आगे राहु हो एवं नीचे केतु मध्य में सभी (सातों) ग्रह विद्यमान हो तो कालसर्प योग बनता है। अतः इस योग से ग्रसित जातकों के लिए आवश्यक है कि वे इस काल सर्प योग का निदान करा लें। जिससे कि कुंडली के शुभ योगों के फल पूर्णयता मिलते रहें।

द्वादश भावों में राहु की स्थिति के अनुसार काल सर्प योग मुख्यतः द्वादश प्रकार के होते हैं। वे हैं—

1. अनंत
2. कुलिक
3. वासुकि
4. शङ्खपाल
5. पद्म
6. महापद्म
7. तक्षक
8. कर्कोटक
9. शङ्खचूड
10. घातक
11. विषधर एवं
12. शेषनाग।

यह योग उदित अनुदित भेद से दो प्रकार के होते हैं राहु के मुख में सभी सातों ग्रह ग्रसित हो जाएं तो उदित गोलाद्ध नामक योग बनता है एवं राहु की पृष्ठ में यदि सभी ग्रह हों तो अनुदितन गोलाद्ध नामक योग बनता है।

यदि लग्न कुंडली में सभी सातों ग्रह राहु से केतु के मध्य में हो लेकिन अंशानुसार कुछ ग्रह राहु केतु की धुरी से बाहर हों तो आंशिक काल सर्प योग कहलाता है। यदि कोई एक ग्रह राहु-केतु की धुरी से बाहर हो तो भी आंशिक काल सर्प योग बनता है।

यदि राहु से केतु तक सभी भावों में कोई न कोई ग्रह स्थित हो तो यह योग पूर्ण रूप से फलित होता है। यदि राहु-केतु के साथ सूर्य या चंद्र हो तो यह योग अधिक प्रभावशाली होता है। यदि राहु, सूर्य व चंद्र तीनों एक साथ हो तो ग्रहणकाल सर्प योग बनता है। इसका फल हजार गुना अधिक हो जाता है। ऐसे जातक को काल सर्प योग की शांति करवाना अति आवश्यक होता है।

काल सर्प योग का प्रभाव

इस योग में उत्पन्न जातक को मानसिक अशांति, धनप्राप्ति में बाधा, संतान अवरोध एवं गृहस्थी में प्रतिपल कलह के रूप में प्रकट होता है। प्रायः जातक को बुरे स्वप्न आते हैं। कुछ न कुछ अशुभ होने की आशंका मन में बनी रहती है। जातक को अपनी क्षमता एवं कार्यकुशलता का पूर्ण फल प्राप्त नहीं होता है, कार्य अक्सर देर से सफल होते हैं। अचानक नुकसान एवं प्रतिष्ठा की क्षति इस योग के लक्षण हैं।

जातक के शरीर में वात पित्त त्रिदोषजन्य असाध्य रोग अकारण उत्पन्न होते हैं। ऐसे रोग जो प्रतिदिन क्लेश (पीडा) देते हैं तथा औषधि लेने पर भी ठीक नहीं होते हों, काल सर्प योग के कारण होते हैं।

काल सर्प योग के औपचारिक उपाय के द्वारा इन कष्टों से राहत एवं छुटकारा प्राप्त किया जा सकता है। जन्मपत्रिका के अनुसार जब-जब राहु एवं केतु की महादशा, अंतर्दशा आदि आती है तब तब यह योग असर दिखाता है। गोचर में राहु व केतु का जन्मकालिक राहु-केतु व चंद्र पर भ्रमण भी इस योग को सक्रिय कर देता है। उस समय विशेष ध्यान देकर पूजा अर्चनादि श्रद्धा विश्वास के साथ करें, अवश्य लाभ होगा। कालसर्प योग यंत्र के सम्मुख 43 दिन तक सरसों के तेल का दीया जलाने

Shree Shree 1008 Mahamandaleshwar Paramhans Daati Maharaj

Shri Sidh Shakti Peeth Shani Dham Trust

Shri Shani Kshetra, 329, Asola, Fatehpur Beri, Mehrauli, New Delhi-110074

Ph:+91 11 26653500, 26653600. Fax:+91 11 26654500

www.shanidham.in, www.daati.com, www.facebook.com/shanidham

shanidham@gmail.com

Page: 65

से भी इन कष्टों से राहत एवं छुटकारा प्राप्त किया जा सकता है।

जातक पर कालसर्प योग का प्रभाव

आपकी जन्मकुण्डली में पद्म नामक कालसर्प योग केवल अनुदित रूप में विद्यमान है। अनुदित योग पूर्णरूप से कालसर्प योग की परिभाषा में नहीं आता, लेकिन फिर भी इसका कुछ फल अवश्य मिलता है। इसके कारण जातक के विद्याध्ययन में थोड़ा बहुत व्यवधान उपस्थित होता है। परन्तु कालान्तर में वह व्यवधान समाप्त हो जाता है। सन्तान प्रायः विलम्ब से प्राप्त होती है या उसको होने में आंशिक रूप से व्यवधान उपस्थित होता है। पुत्र सन्तान की प्रायः चिन्ता बनी रहती है। जातक का स्वास्थ्य कभी असामान्य हो जाता है।

इस योग के कारण दाम्पत्य जीवन सामान्य होते हुए भी कभी दुःखमय हो जाता है। परिवार में जातक को अपयश मिलने का भय बना रहता है और जातक के मित्रगण स्वार्थी होते हैं और वे सब जातक का पतन कराने में सहायक होते हैं। कभी जातक को तनावग्रस्त जीवन व्यतीत करना पड़ता है।

इस योग के प्रभाव से जातक के गुप्त शत्रु रहते हैं। वे सब थोड़ा बहुत नुकसान पहुंचाते हैं। लाभ मार्ग में आंशिक बाधा उत्पन्न होती है एवं चिन्ता कष्ट के कारण जीवन संघर्षमय बना रहता है। जातक द्वारा संग्रहीत सम्पत्ति को प्रायः दूसरे लोग हरण कर लेते हैं। जातक को कभी रोग व्याधि भी घेर लेती है और रोग व्याधि में अधिक धन खर्च हो जाने के कारण आर्थिक संकट जातक के ऊपर उपस्थित हो जाता है तथा जातक वृद्धावस्था को लेकर चिन्तित रहता है एवं कभी-कभी जातक के मन में सन्यास ग्रहण करने की भावना जागृत हो जाती है। लेकिन इतना सब कुछ होने के बाद भी जातक के जीवन में कई सफलता मिलती हैं। यदि आप कभी उपरोक्त परेशानी महसूस करते हैं तो निम्नलिखित उपाय करें। अवश्य लाभ मिलेगा।

1. काल सर्प दोष निवारण यंत्र घर में स्थापित करके, इसका नियमित पूजन करें।
2. शुभ मुहूर्त में एकाक्षी नारियल अपने ऊपर से सात बार उतारकर सात बुधवार को यमुना जी में प्रवाहित करें।
3. सवा महीने जौ के दाने पक्षियों को खिलाएँ।
4. शुभ मुहूर्त में सर्वतो भद्रमण्डल यन्त्र को पूजित कर धारण करें।
5. रसोई घर में बैठकर भोजन करें।
6. हनुमान चालीसा का 108 बार पाठ करें।
7. शुभ मुहूर्त में मुख्य द्वार पर चाँदी का स्वास्तिक एवं दोनों ओर धातु से निर्मित नाग चिपका दें।
8. शयन कक्ष में लालरंग के पर्दे, चादर तथा तकियों का उपयोग करें।
9. नीला रूमाल, नीला घड़ी का पट्टा, नीला पैन्, धारण करें।
10. हरिजन को मसूर की दाल तथा द्रव्य शुभ मुहूर्त में तीन बार दान करें।
11. देवदारु, सरसों तथा लोहवान इन तीनों को उबालकर एक बार स्नान करें।
12. बहते पानी में कोयला तीन बार शुभ मुहूर्त में प्रवाहित करें।

विशेष

Shree Shree 1008 Mahamandaleshwar Paramhans Daati Maharaj

Shri Sidh Shakti Peeth Shani Dham Trust

Shri Shani Kshetra, 329, Asola, Fatehpur Beri, Mehrauli, New Delhi-110074

Ph:+91 11 26653500, 26653600. Fax:+91 11 26654500

www.shanidham.in, www.daati.com, www.facebook.com/shanidham
shanidham@gmail.com

Page: 66

ध्यान रखें कालसर्पयोग का पूजन केवल श्रीखण्ड चन्दन से करें। कुंकुम, सिन्दूर रोली आदि का प्रयोग न करें।

Shree Shree 1008 Mahamandaleshwar Paramhans Daati Maharaj

Shri Sidh Shakti Peeth Shani Dham Trust

Shri Shani Kshetra, 329, Asola, Fatehpur Beri, Mehrauli, New Delhi-110074

Ph:+91 11 26653500, 26653600. Fax:+91 11 26654500

www.shanidham.in, www.daati.com, www.facebook.com/shanidham
shanidham@gmail.com

Page: 67

अथ राशिनक्षत्रादि फलम्

आप पूर्वाषाढा नक्षत्र के द्वितीय चरण में पैदा हुए हैं। अतः आपकी जन्म राशि धनु तथा राशि स्वामी वृहस्पति होगा। नक्षत्र के अनुसार आपका गण मनुष्य, नाड़ी मध्य, योनि वानर, वर्ग सर्प तथा वर्ण क्षत्रिय होगा। नक्षत्र के द्वितीय चरणानुसार आपके जन्म नाम का प्रारम्भ "ध" या "धा" अक्षर से होगा यथा- धनसिंह।

आपका सम्पूर्ण जीवन सुख तथा प्रसन्नतापूर्वक व्यतीत होगा तथा समस्त अन्य जनों के साथ अत्यन्त ही मित्रतापूर्ण व्यवहार रहेगा तथा सभी लोग आपसे प्रभावित रहेंगे। साथ ही आप हमेशा मधुर एवं प्रिय वाणी का उपयोग अपने सम्भाषण में करेंगे। अतः सभी लोग आपसे सम्मान तथा आदर की प्राप्ति करेंगे। आप चरित्र से उत्तम रहेंगे तथा सभी लोग आपके सचरित्र की प्रशंसा करेंगे। इसके अतिरिक्त नाना प्रकार की धन सम्पत्तियों से भी आप सुशोभित रहेंगे तथा बार बार जल पीने की आपकी प्रवृत्ति रहेगी।

भूयो भूयस्तोयपानानुरक्तो भोक्ता चञ्चद्वागविलासः सुशीलः।
नूनं सम्पज्जायते तस्य गाढा पूर्वाषाढा जन्मभं यस्य पुंसः॥

जातकाभरणम्

आपकी सहधर्मिणी आपके लिए अत्यन्त ही आनन्दकारी तथा सुखप्रदाता प्रतीत होंगी। इससे आपका गृहस्थ सुख उत्तम रहेगा। समाज में आपको यथोचित आदर सत्कार की प्राप्ति होगी तथा समाज के सभी वर्गों के मध्य आप प्रिय रहेंगे। मित्रता करने के प्रति आप अत्यन्त ही सजगता का परिचय देंगे तथा प्रगाढ़ एवं स्थिर मित्रता करना ही पसन्द करेंगे। इससे आपके मित्रता का क्षेत्र अधिक विस्तृत नहीं रहेगा तथा जो भी मित्र होंगे वे सभी सर्वगुण सम्पन्न रहेंगे। इसके अतिरिक्त आप स्थिर वैभवादि से भी सम्पन्न रहेंगे।

इष्टानन्दकलत्रो मानी दृढसौहृदश्च जलदैवे।

बृहज्जातकम्

अर्थात् पूर्वाषाढा नक्षत्र में पैदा हुआ जातक आनन्ददायिनी अभीष्ट स्त्री से युक्त, मान सम्मान से युक्त और सुस्थिर मित्र तथा सम्पत्ति वाला होता है।

आप दूसरे व्यक्तियों की भलाई करने के लिए सर्वदा तत्पर रहेंगे तथा स्वजनों तथा सम्बन्धियों के अतिरिक्त अपरिचित लोगों की मदद करने तथा उनके परोपकार के लिए कार्य करने को भी सर्वथा यत्नशील रहेंगे। इससे आपकी सामाजिक ख्याति प्रचुर मात्रा में रहेगी। साथ ही आप एक सौभाग्यशाली व्यक्ति भी रहेंगे तथा आपके अधिकांश शुभ एवं महत्वपूर्ण कार्य भाग्य बल से सिद्ध होंगे। आप तीव्र बुद्धि से भी युक्त रहेंगे तथा विभिन्न शास्त्रों का ज्ञानार्जन करने में सफल रहेंगे। साथ ही विविध प्रकार के कार्यों को सम्पन्न करने की योग्यता भी आप में विद्यमान रहेगी।

दृष्टमात्रोपकारी च भाग्यवांश्च जनप्रियः।

Shree Shree 1008 Mahamandaleshwar Paramhans Daati Maharaj

Shri Sidh Shakti Peeth Shani Dham Trust

Shri Shani Kshetra, 329, Asola, Fatehpur Beri, Mehrauli, New Delhi-110074

Ph:+91 11 26653500, 26653600. Fax:+91 11 26654500

www.shanidham.in, www.daati.com, www.facebook.com/shanidham

shanidham@gmail.com

Page: 68

पूर्वाषाढाभवो नूनं सकलार्थ विचक्षणः ॥

मानसागरी

अर्थात् पूर्वाषाढा नक्षत्र में उत्पन्न जातक अपरिचित, कामी, उपकार करने वाला, भाग्यवान, सभी जनों का प्रेमी, और सभी विषयों का विलक्षण पंडित होता है।

आप अच्छे आचार तथा विचारों के पुरुष होंगे तथा समाज के सभी लोग आपकी सज्जनता तथा विद्धता से प्रभावित होकर आपको यथोचित मान सम्मान प्रदान करेंगे। आपका स्वभाव शान्त रहेगा तथा विपतिकाल में भी आप घबरायेंगे नहीं और न ही उत्तेजित होंगे अपितु शान्ति एवं धैर्य से सर्वपरिस्थितियों का सामना करके उनका समाधान करेंगे।

पूर्वाषाढाभवो विकारचरितो मानी सुखी शान्त धीः ॥

जातकपरिजातः

अर्थात् पूर्वाषाढा नक्षत्र में उत्पन्न बालक सच्चरित्र, सम्माननीय, सुखी, शान्त तथा बुद्धिमान होता है।

ताम्र पाद में उत्पन्न होने के कारण आप राज्य या सरकार से धन लाभ अर्जित करने में हमेशा सफल रहेंगे तथा समाज में दूर दूर तक आपकी ख्याति व्याप्त रहेगी। देखने में आपका सौन्दर्य आकर्षक रहेगा। आप सन्तोषी प्रवृत्ति के होंगे तथा अनावश्यक इच्छाओं को मन में उत्पन्न नहीं करेंगे। आप श्रेष्ठ आचरण से युक्त रहेंगे तथा सभी लोग आपका आदर सत्कार करेंगे। विविध प्रकार की धन सम्पत्तियों तथा सुखसंसाधनों से आप युक्त रहेंगे एवं जीवन में प्रसन्नता पूर्वक इसका उपभोग करेंगे। माता पिता के प्रति आपकी पूर्ण श्रद्धा रहेगी तथा इनसे भी आप पूर्ण धन सम्पत्ति को प्राप्त करेंगे। आप एक विद्वान पुरुष होंगे तथा ज्ञानार्जन में आपकी विशेष रुचि रहेगी। आप अपने द्वारा प्रारम्भ कार्यों में शीघ्र ही सफलता अर्जित करेंगे तथा नाना प्रकार के वाहन एवं भूमि से भी युक्त रहकर प्रसन्न रहेंगे। धर्म के प्रति आपके मन में विशेष श्रद्धाभाव रहेगा। आप एक पराक्रमी पुरुष भी होंगे। आप में परोपकार की भावना भी रहेगी तथा सज्जन पुरुषों का आप नित्य आदर करेंगे। इसके अतिरिक्त आप में दानशीलता का भाव भी विद्यमान रहेगा।

धनु राशि में पैदा होने के कारण आपका कंठ तथा मुख दीर्घाकार होगा तथा दांत, ओठ एवं कान भी स्थूलता से युक्त रहेंगे। आपकी भुजाएं पुष्ट तथा स्थूल होंगी। आप अपने पैतृक धन से युक्त रहेंगे एवं जीवन में प्रसन्नतापूर्वक इसका उपभोग करेंगे। आपके अन्तर्मन में दानशीलता का भाव भी नैसर्गिक रूप से विद्यमान रहेगा तथा अवसरानुकूल आप अपनी इस प्रवृत्ति का समाज में अन्य जनों के समक्ष प्रदर्शन करते रहेंगे। आपकी लेखन कर्म के प्रति भी गहन रुचि रहेगी तथा इसी क्रम में आप कविता लेखन

Shree Shree 1008 Mahamandaleshwar Paramhans Daati Maharaj

Shri Sidh Shakti Peeth Shani Dham Trust

Shri Shani Kshetra, 329, Asola, Fatehpur Beri, Mehrauli, New Delhi-110074

Ph:+91 11 26653500, 26653600. Fax:+91 11 26654500

www.shanidham.in, www.daati.com, www.facebook.com/shanidham

shanidham@gmail.com

Page: 69

में ख्याति प्राप्त कर सकेंगे। शरीर से आप पूर्ण बलशाली रहेंगे। भाषण देने की कला में आप अत्यन्त ही निपुणता का प्रदर्शन करेंगे तथा अपने ओजस्वी भाषणों से जनसामान्य को प्रभावित तथा आकर्षित करने में समर्थ होंगे। आप कई प्रकार के कार्यों को करने में भी सक्षम रहेंगे। प्रकृति से आप गम्भीर रहेंगे तथा धर्म के प्रति आपके मन में पूर्ण श्रद्धा तथा निष्ठा का भाव विद्यमान रहेगा। फलतः आप को धर्मशास्त्र का अच्छा ज्ञान रहेगा। अपने बन्धुजनों से आपके संबंध सामान्य ही रहेंगे। आप प्रेम तथा समानता के व्यवहार से प्रसन्न रहेंगे तथा प्रसन्नतापूर्वक किसी भी कार्य में सहयोग प्रदान करने के लिए तत्पर रहेंगे।

व्यादीर्घस्यशिरोधरः पितृधनस्त्यागी कविर्वीर्यवान् ।
वक्ता स्थूलदरश्रवाधरनसः कर्मोद्यतः शिल्पवित् ॥
कुब्जांसः कुनखी समांसलभुजः प्रागल्भ्यवान् धर्मविद ।
बन्धुद्विट् न बलात्समेति च वशं साम्नेकसाध्योऽश्वजः ॥

वृहज्जातकम्

अर्थात् धनुराशि में उत्पन्न जातक दीर्घमुख तथा गले से युक्त, पैतृक धन से सम्पन्न, दानप्रिय, काव्य रचना में कुशल, कवि, बलवान, वक्ता, दांतों में स्थूलता, कान तथा ओंठ से भी स्थूल आकृति वाला, कार्य सम्पन्नशील, चित्रकलादिज्ञाता, मोटी भुजाओं वाला, प्रगल्भ, धर्मज्ञ, बन्धुद्वेषी तथा सद्भाव से वशीभूत होता है।

आपके नेत्र गोल तथा सुन्दरता से युक्त रहेंगे। साथ ही आपके हाथ तथा कन्धों की लम्बाई भी सामान्य से अधिक प्रतीत होगी। उम्र के साथ साथ आपकी कमर में झुकाव आ सकता है। आप जल के समीप रहने तथा भ्रमण करने के लिए अत्यन्त ही इच्छुक रहेंगे तथा इस सुअवसर की प्राप्ति के लिए हमेशा प्रयत्नशील रहेंगे। आपकी शरीर की अस्थियां भी पुष्ट रहेगी एवं मन हमेशा प्रसन्नता से युक्त रहेगा। आपके मन में कृतज्ञता का भाव भी व्याप्त होगा तथा किसी अन्य के द्वारा उपकृत होने पर उसका हृदय से आभार प्रकट करेंगे।

कुब्जाङ्गो वृत्तनेत्रः पृथुहृदयकटिः पीनबाहु प्रवक्ता ।
दीर्घांसो दीर्घकण्ठो जलतटवसतिः शिल्पविद् गूढगुह्यः ॥
शूरोदृष्टोऽस्थिसारो विततबहुबलः स्थूलकण्ठोऽष्टघोणो ॥
बन्धुस्नेही कृतज्ञो धनुषिशशिधरे संहताङ्घ्रि प्रगल्भः ॥

सारावली

अर्थात् धनु राशि में उत्पन्न जातक कुब्ज, गोल आंखे, मोटी छाती कमर व हाथ वाला, सुन्दर वक्ता, लम्बे कन्धे व गले वाला, जल के किनारे निवास करने वाला, चित्रकारी का ज्ञाता, गूढ गुह्यधारी, वीर, प्रसन्न, मजबूत हड्डियों वाला, बहुत बलवान, मोटे कण्ठ व ओंठ वाला, बन्धुप्रेमी, कृतज्ञ एवं मिले हुए पैरों वाला होता है।

आप एक उद्यमी पुरुष होंगे तथा सर्वदा किसी न किसी कार्य में तत्पर रहेंगे तथा अपने को व्यस्त रखेंगे। बोलने में आप अत्यन्त ही चतुराई का प्रदर्शन करेंगे तथा स्ववाक्चातुर्य से अपने कार्यों को सिद्ध करेंगे। आप एक त्यागी पुरुष होंगे तथा अवसरानुकूल इस का प्रदर्शन भी करेंगे। शारीरिक रूप से आप मध्यम कद से युक्त रहेंगे। आप एक शूरवीर व्यक्ति होंगे तथा निर्भयता पूर्वक अपने सांसारिक कार्यों को पूर्ण करेंगे।

Shree Shree 1008 Mahamandaleshwar Paramhans Daati Maharaj

Shri Sidh Shakti Peeth Shani Dham Trust

Shri Shani Kshetra, 329, Asola, Fatehpur Beri, Mehrauli, New Delhi-110074

Ph:+91 11 26653500, 26653600. Fax:+91 11 26654500

www.shanidham.in, www.daati.com, www.facebook.com/shanidham

shanidham@gmail.com

Page: 70

आप उच्चाधिकारियों तथा सम्पन्न व्यक्तियों के मध्य लोकप्रिय रहेंगे तथा उनसे पूर्ण आदर एवं सम्मान की भी आपको प्राप्ति होगी।

दीर्घास्यकण्ठः पृथुकर्णनासः कर्मोद्यतः कुब्जतनुनृपेष्टः।
प्रागल्भ्यवाक्त्यागयुतोळरिहन्ता साम्नेकसाध्योळशिवभवो बलाढ्यः॥

फलदीपिका

अर्थात् धनुराशि में उत्पन्न जातक दीर्घ नाक, कान तथा चेहरा वाला, कार्य में तत्पर रहने वाला, त्यागी, मध्यम कद, साहसी, शत्रुहन्ता, बलवान, राजप्रिय तथा सौहार्द से वश में होने वाला होता है।

आप नाना प्रकार की कलाओं को जानने वाले होंगे तथा सादा जीवन उच्च विचार को अपनाकर जीवन यापन करेंगे। किसी भी बात को आप स्पष्ट रूप से कहने में कोई भी हिचकिचाहट का अनुभव नहीं करेंगे तथा अपने विचारों को स्पष्ट रूप से अन्य जनों के समक्ष प्रकट करेंगे। इसके अतिरिक्त आप अपनी आय को मध्यनजर रखते हुए काफी सोच विचार कर व्यय करेंगे।

बहुकलाकुशलः प्रबलो महाविमलताकलितः सरलोक्तिभाक्।
शशधरे तु धनुर्धरगे नरो धनकरो न करोति बहुव्ययम्॥

जातकाभरणम्

अर्थात् धनुराशि में उत्पन्न मनुष्य बहुत कलाओं में कुशल, बलवान, निर्मल चरित्र वाला, स्पष्टवक्ता, धनी और अल्प खर्च करने वाला होता है।

आपके शरीर के सभी अंग सुन्दर तथा पुष्टता को प्राप्त होंगे तथा अपने परिवार में आप श्रेष्ठ समझे जाएंगे। समस्त परिवारिक जन आपको यथायोग्य स्नेह तथा सम्मान प्रदान करेंगे। इसके अतिरिक्त चित्रकारी या इंजीनियरिंग आदि के क्षेत्र में आप विशेष ख्याति अर्जित कर सकेंगे।

सौम्याङ्गो रूचिरेक्षणः कुलवरः शिल्पी धनुस्थे विधौ॥

जातक परिजातः

अर्थात् धनुराशि में उत्पन्न जातक सौम्य, सुन्दर नेत्र वाला, कुल में श्रेष्ठ तथा शिल्प कार्य में निपुण होता है।

आप स्वभाव से निर्भय प्रवृत्ति के पुरुष रहेंगे तथा सत्य के प्रति आपकी दृढ निष्ठा रहेगी। अतः जीवन में यत्नपूर्वक इसका पालन करने में तत्पर रहेंगे। आप स्थिर कर्मों के करने के लिए विशेष रूचि का भी प्रदर्शन करेंगे। आप मन में सब के प्रति प्रेम तथा स्नेह का भाव रखेंगे। आप को पत्नी के रूप में सुन्दर सुशील तथा गुणवान स्त्री की प्राप्ति होगी जिससे सांसारिक जीवन सुखमय रहेगा। साथ ही देखने में आप स्थूल होंगे।

शूरः सत्यधियायुक्तः सात्विको जननन्दनः।
शिल्पविज्ञान सम्पन्नो धनाढ्यो दिव्यभार्यकः॥

Shree Shree 1008 Mahamandaleshwar Paramhans Daati Maharaj

Shri Sidh Shakti Peeth Shani Dham Trust

Shri Shani Kshetra, 329, Asola, Fatehpur Beri, Mehrauli, New Delhi-110074

Ph:+91 11 26653500, 26653600. Fax:+91 11 26654500

www.shanidham.in, www.daati.com, www.facebook.com/shanidham

shanidham@gmail.com

Page: 71

मानसागरी

अर्थात् धनुराशि का जातक शूरवीर, सच्चा, स्थिर बुद्धिवाला, सत्व गुण प्रधान, सभी के मन में प्रेम बढ़ाने वाला, चित्रकला तथा विज्ञान का ज्ञाता, धनी, सुन्दर एवं गुणवान स्त्री वाला, अनेक प्रकार के नाटक करने वाला, मधुरभाषी, स्थूल देहवाला तथा कुल का नाशक होता है।

आप समस्त सत्वगुणों से युक्त रहकर समाज में पूर्ण रूप से सम्माननीय तथा लोकप्रिय व्यक्ति रहेंगे। अपने बन्धुओं में आप निश्चित रूप से श्रेष्ठ रहेंगे। आप धार्मिकता की भावना से भी युक्त रहेंगे तथा देवता, ब्राह्मण एवं गुरुजनों के प्रति विशिष्ट श्रद्धा एवं सेवा का भाव प्रदर्शित करेंगे परन्तु आप में सहनशीलता के भाव का अभाव रहेगा। अतः इससे कई बार आपको परेशानी या कष्ट का सामना करना पड़ेगा।

धनुरिवगुणयुक्तः कीर्तिवाक् पूजनीयः।
कुलपतिरूपचेता बन्धुवर्गेक पात्रः॥
बहुजन धनयुक्तो देवविप्रर्षि सेवी।
मृदुगतिरसहिष्णुः कार्मुको यस्य राशिः॥

जातक दीपिका

अर्थात् धनु राशि में पैदा हुआ जातक विभिन्न गुणों से युक्त, प्रशंसनीय वाणी वाला, पूजनीय, कुलपति, उपवास रखने वाला, बन्धुओं में प्रधान, बहुधनी, जनमान्य, देवब्राह्मण एवं ऋषियों का सेवक तथा असहिष्णु होता है।

मनुष्य गण में जन्म लेने के कारण आप ब्राह्मण तथा देवताओं के प्रति असीम श्रद्धा तथा पूजा का भाव रखने वाले पुरुष होंगे साथ ही आप अन्य कार्यो तथा कलाओं के विषय में भी जानकारी रखने वाले होंगे। आपकी बुद्धि अत्यन्त तीव्र होगी तथा समस्त कार्य बुद्धिबल से ही सम्पन्न होंगे। आपकी शारीरिक कान्ति भी दर्शनीय रहेगी। इसके अतिरिक्त आप अन्य जनों को सुख प्रदान करने वाले भी होंगे।

देवद्विजार्चाभिरतोभिमानी दयालुर्बलवान कलाज्ञः।
प्राज्ञः सुकान्ति सुखदो बहूनां मर्त्याभवे मर्त्यगणे प्रसूतः॥

जातकाभरणम्

अर्थात् मनुष्य गण में उत्पन्न जातक ब्राह्मण तथा देवताओं का भक्त, अभिमानी, दयालु, बलवान, कला का ज्ञाता, विद्वान, कान्तियुक्त तथा बहुत से मनुष्यों को सुख तथा आश्रय प्रदान करने वाला होता है।

आप देखने में सुन्दर स्वरूप से युक्त रहेंगे तथा आपके मन में दानशीलता की भावना सर्वथा विद्यमान रहेगी। आप एक बुद्धिमान पुरुष भी होंगे तथा हमेशा सादगी पूर्ण जीवन व्यतीत करने के लिए यत्नशील रहेंगे। इसके अतिरिक्त समाज में आप एक श्रेष्ठ एवं सम्माननीय विद्वान के रूप में भी प्रसिद्ध रहेंगे।

Shree Shree 1008 Mahamandaleshwar Paramhans Daati Maharaj

Shri Sidh Shakti Peeth Shani Dham Trust

Shri Shani Kshetra, 329, Asola, Fatehpur Beri, Mehrauli, New Delhi-110074

Ph:+91 11 26653500, 26653600. Fax:+91 11 26654500

www.shanidham.in, www.daati.com, www.facebook.com/shanidham

shanidham@gmail.com

धनीमानी विशालाक्षो लक्ष्यभेदी धनुर्धरः ।
गौरः पौरजन ग्राही जायते मानवे गणे ॥

मानसागरी

अर्थात् मनुष्य गण का जातक धनी सम्माननीय, बडआँखों वाला, लक्ष्यभेदी तथा नगरवासियों को वश में करने वाला होता है ।

वानर योनि में पैदा होने के कारण आपके स्वभाव में कभी कभी चंचलता के भाव की प्रबलता रहेगी। मिष्टान के प्रति आपकी विशेष रुचि रहेगी तथा प्रसन्नता पूर्वक इसका भक्षण करेंगे। आप धन की प्राप्ति के लिए अत्यन्त ही व्याकुलता की अनुभूति करेंगे तथा इसको प्राप्त करने के लिए आतुरता का प्रदर्शन करेंगे। आपका अन्य जनों के साथ विवाद आदि भी होता रहेगा। आप में काम चेष्टा की वृत्ति भी अधिक मात्रा में विद्यमान रहेगी। साथ ही आप उत्तम गुणों से युक्त सन्तति से भी युक्त रहेंगे। इसके अतिरिक्त आप एक साहसी तथा निर्भय पुरुष रहेंगे तथा निर्भीकता से अपने कार्यों को सम्पन्न करेंगे।

चपलो मिष्टभोगी चार्थलुब्धश्च कलिप्रियः ।
सकामःसत्प्रजःशूरोनरो वानरयोनिजः ॥

मानसागरी

अर्थात् वानर योनि में उत्पन्न पुरुष चंचल, मीठी चीजों का खाने वाला, धन का लोभी, झगड़ों का प्रेमी, काम चेष्टा वाला, अच्छी सन्तान से युक्त एवं शूरवीर होता है।

आपके जन्म काल में चन्द्रमा शुभराशि में स्थित होकर दशम भाव में स्थित है। अतः आपके शुभ प्रभाव से माता की आयु दीर्घ होगी एवं उनका शारीरिक स्वास्थ्य अच्छा रहेगा तथा किसी भी प्रकार की अस्वस्था उनमें नहीं रहेगी। वे आपको हृदय से चाहेंगी तथा धन सम्पत्ति एवं सुख संसाधनों से सर्वदा युक्त रहेंगी तथा आपको जीवन में महत्वपूर्ण क्षेत्र में पूर्ण सुविधा तथा सहयोग प्रदान करने के लिए तत्पर रहेंगी। आप उनके ही सहयोग से आजीवन व्यापार तथा यशार्जन करने में सफल हो सकेंगे।

आप भी उनके प्रति अत्यन्त स्नेह एवं सम्मान का भाव रखेंगी तथा उनकी आज्ञा का पालन करने के लिए सर्वदा तत्पर रहेंगे। जीवन में उनकी सुखसुविधा का आप पूर्ण ध्यान रखेंगे तथा समय समय पर आर्थिक तथा अन्य प्रकार से सहयोग भी प्रदान करेंगे। आपके परस्पर संबंध मधुर रहेंगे एवं मतभेदों का सर्वथा अभाव रहेगा। अतः आप दोनों एक दूसरों के लिए अत्यन्त ही शुभ एवं सौभाग्यशाली सिद्ध होंगे।

आपके जन्म समय में सूर्य सप्तम भाव में स्थित है अतः आपके पिता का स्वास्थ्य अच्छा रहेगा एवं शारीरिक कष्ट की अनुभूति नहीं होगी। उनकी आयु भी लम्बी होगी तथा आपके प्रति उनके मन में पूर्ण वात्सल्य का भाव रहेगा। विविध प्रकार से धनार्जन करने में वे सफल रहेंगे तथा समस्त शुभ एवं महत्वपूर्ण कार्यों में आपको अपना हार्दिक सहयोग देते रहेंगे। साथ ही आपके विवाह सम्पन्न करने में उनका पूर्ण सहयोग रहेगा एवं आप उनके विश्वास पात्र भी रहेंगे।

आप भी उनका पूर्ण सम्मान करेंगे तथा उनकी आज्ञा पालन करने के लिए नित्य तत्पर रहेंगे। आपके आपसी संबंध मधुर रहेंगे परन्तु यदा कदा मतभेदों के उत्पन्न होने के कारण संबंधों में

Shree Shree 1008 Mahamandaleshwar Paramhans Daati Maharaj

Shri Sidh Shakti Peeth Shani Dham Trust

Shri Shani Kshetra, 329, Asola, Fatehpur Beri, Mehrauli, New Delhi-110074

Ph:+91 11 26653500, 26653600. Fax:+91 11 26654500

www.shanidham.in, www.daati.com, www.facebook.com/shanidham
shanidham@gmail.com

Page: 73

तनाव उत्पन्न हो सकता है। फिर भी आप नित्य उनकी सेवा तथा वांछित सहायता एवं सहयोग करने के लिए हमेशा तत्पर रहेंगे एवं अपनी ओर से उन्हें किसी भी प्रकार के कष्ट नहीं होने देंगे।

आपके जन्म समय में मंगल की स्थिति एकादश भाव में है अतः आपके भाई बहिनों का स्वास्थ्य अच्छा रहेगा परन्तु यदा कदा शारीरिक व्याकुलता की वे अनुभूति करते रहेंगे। आपके प्रति उनके मन में पूर्ण स्नेह तथा सम्मान का भाव रहेगा एवं धन सम्पत्ति से भी वे युक्त रहेंगे एवं जीवन में अवसरानुकूल आपको अपना वांछित सहयोग प्रदान करते रहेंगे। साथ ही आप आय के साधनों की वृद्धि करने में भी उनसे सहायता अर्जित करेंगे। आप को सुख दुःख में उनसे पूर्ण सहयोग मिलेगा तथा वे आप पर विश्वास करेंगे।

आप भी हृदय से उनके प्रति सम्मान का भाव रखेंगे तथा समयानुसार उनको आधिक तथा अन्य क्षेत्रों में सहायता प्रदान करते रहेंगे। इसके साथ ही उनकी आय की वृद्धि में भी आप वांछित सहयोग देंगे। आपके परस्पर संबंध मधुर ही रहेंगे परन्तु यदा कदा मतभेदों के कारण उनमें तनाव की स्थिति भी उत्पन्न होगी परन्तु यह स्थाई रहेगी एवं कुछ समय के बाद सब कुछ स्वतः ही ठीक हो जाएगा।

आपके लिए श्रावण मास, तृतीया, अष्टमी तथा त्रयोदशी तिथियां, भरणी नक्षत्र, वज्रयोग, तैलिलकरण, शुक्रवार, प्रथम प्रहर तथा मीन राशिस्थ चन्द्रमा हमेशा अशुभ फल दायक रहेंगे। अतः आप १५ जुलाई से १४ अगस्त के मध्य ३,८,१३ तिथियों, भरणी नक्षत्र, वज्रयोग तथा तैलिलकरण में कोई भी शुभ कार्य व्यापार प्रारम्भ, नवगृहनिर्माण, क्रयविक्रयादि अन्य शुभ एवं महत्वपूर्ण कार्यों को सम्पन्न न करे अन्यथा लाभ की अपेक्षा हानि ही होगी। साथ ही शुक्रवार, प्रथम प्रहर तथा मीन राशि के चन्द्रमा को भी शुभ कार्यों में वर्जित रखें। इन दिनों तथा समय में शारीरिक सुरक्षा तथा स्वास्थ्य के प्रति भी विशेष सावधान रहें।

यदि आपके लिए समय अनुकूल न चल रहा हो मानसिक तथा शारीरिक व्याकुलता, व्यापार में हानि, नौकरी या पदोन्नति में बाधा तथा अन्य शुभ कार्यों में असफलता की ही प्राप्ति हो रही हूँ तो ऐसे समय में आपको आने इष्ट देव हनुमान जी की उपासना करनी चाहिए तथा मंगलवार के उपवास भी करने चाहिए। साथ ही सोना, पुखराज, पीत वस्त्र, पीत चन्दन, चने की दाल, हल्दी आदि पदार्थों का भी श्रद्धापूर्वक किसी सुपात्र को दान करना चाहिए। इसके अतिरिक्त वृहस्पति के तांत्रिय मंत्र के १६००० जप करवाने चाहिए। इससे आपको मानसिक शान्ति प्राप्त होगी तथा अन्य अशुभ फलों में न्यूनता होकर शुभ फलों में वृद्धि होगी।

ॐ ग्रां ग्रीं ग्रों सः वृस्पतये नमः।

Shree Shree 1008 Mahamandaleshwar Paramhans Daati Maharaj

Shri Sidh Shakti Peeth Shani Dham Trust

Shri Shani Kshetra, 329, Asola, Fatehpur Beri, Mehrauli, New Delhi-110074

Ph:+91 11 26653500, 26653600. Fax:+91 11 26654500

www.shanidham.in, www.daati.com, www.facebook.com/shanidham

shanidham@gmail.com

Page: 74

फलादेश - 2021

बृहस्पति का इस वर्ष में गोचरवश तृतीय भाव में परिभ्रमण होगा। अतः इसके प्रभाव से आप दूर समीप की यात्राएं करेंगे तथा इनसे आपको न्यूनाधिक लाभ की प्राप्ति होगी। साहित्य एवं दर्शन के प्रति इस समय आपके मन में अध्ययन की रुचि भी उत्पन्न हो सकती हैं। पुराने मित्रवर्ग से इस वर्ष आपको लाभ एवं सहयोग प्राप्त होगा तथा अवीन नवीन मित्रों की भी प्राप्ति होगी जिनसे भविष्य में आपको लाभ एवं सहयोग की संभावना रहेगी। शारीरिक एवं मानसिक स्वास्थ्य की दृष्टि से भी यह वर्ष मध्यम रहेगा तथा मानसिक संकीर्णता को छोड़कर आप विशाल हृदयता का प्रदर्शन करेंगे। फलतः समाज में भी मान सम्मान में वृद्धि होगी। परन्तु आय गोचरफल इस समय अच्छा नहीं रहेगा लेकिन दशा फल शुभ रहेगा अतः उपर्युक्त शुभ फलों में आपको यदा कदा न्यूनता दृष्टिगोचर होगी परन्तु अतिरिक्त परिश्रम एवं संघर्ष से आप शुभ फल अर्जित कर सकेंगे।

इस वर्ष में शनि गोचर वश द्वितीय भाव में स्थित रहेगा। अतः इसके प्रभाव से पारिवारिक सुख शान्ति तथा समृद्धि मध्यम रहेगी परन्तु पारिवारिक जन परस्पर मिल जुलकर रहेंगे। भौतिक एवं आर्थिक स्थिति भी इस समय आपकी अच्छी रहेगी तथा आवश्यक मात्रा में धन अर्जित करने में आप समर्थ रहेंगे। मानसिक रूप से भी आप शान्त रहेंगे एवं शान्ति पूर्वक सांसारिक कार्य कलापों को सम्पन्न करेंगे। इस समय विरोधी के निर्बल होने के कारण व्यापार या नौकरी आदि में आप इच्छित उन्नति एवं सफलता भी प्राप्त कर सकते हैं।

इस वर्ष में अन्य गोचर फल शुभ परन्तु दशा सामान्य रहेगी। साथ ही शनि की साठेसाती का अन्तिम दशा का भी प्रभाव रहेगा जिससे यदा कदा आपको उन्नति में व्यवधानों का सामना करना पड़ेगा परन्तु इनका आप पराक्रम एवं परिश्रम से समाधान करने में समर्थ रहेंगे। साथ ही शनि के दुष्प्रभाव को कम करने के लिए आपको नियमित रूप से शनि का पूजन करना चाहिए तथा शनिवार को बाएं हाथ की मध्यमा अंगुली में नीलम या लोहे की अंगूठी धारण करनी चाहिए इससे आपके शुभ प्रभावों में वृद्धि होगी।

गोचरवश इस वर्ष में राहु षष्ठ तथा केतु द्वादश भाव में रहेगा। अतः यह वर्ष आपके लिए मिश्रित फल प्रदान करने वाला होगा। इस समय आपके पराक्रम तथा प्रतिष्ठा में वृद्धि होगी तथा समाज में सभी लोग आपका यथोचित सम्मान करेंगे। साथ ही शत्रुपक्ष तथा प्रतिद्वन्दियों पर भी आप विजय प्राप्त करने में आप सफल रहेंगे। अतः इस वर्ष आप कोई महत्वपूर्ण प्रतियोगी परीक्षा में या मुकदमे आदि में आपको सफलता प्राप्त हो सकती है। आर्थिक दृष्टि से भी यह वर्ष आपके लिए अच्छा रहेगा तथा आय स्रोतों में भी वृद्धि होगी फलतः आवश्यक मात्रा में लाभ एवं धनार्जन होता रहेगा जिससे आर्थिक सुदृढता बनी रहेगी। परन्तु शारीरिक स्वास्थ्य की दृष्टि से यह समय अच्छा नहीं रहेगा तथा उदर सम्बन्धी कष्ट अथवा कब्ज या गैस आदि से आप परेशानी की अनुभूति करेंगे। साथ ही इस समय आपके मन में इच्छाओं की भी वृद्धि होगी जिनमें आप यदा कदा व्यय अधिक करेंगे। इस वर्ष में आय गोचरफल आपके लिए अच्छा नहीं रहेगा परन्तु दशा शुभ फल प्रदान करेगी। अतः उपर्युक्त शुभ फलों में यदा कदा न्यूनता आएगी परन्तु शुभ फल ही अधिक मात्रा में घटित होंगे।

इस वर्ष शुक्र की महादशा में गुरु का अंतर रहेगा। महादशा एवं अंतर्दशा दोनों के स्वामी अष्टम भाव में तुला राशि में स्थित हैं।

यह समय आपके लिए विशेष अच्छा नहीं रहेगा। इस समय व्यापार में उन्नतिमार्ग अवरुद्ध रहेंगे तथा संतोषजनक परिणामों में असमता रहेगी साथ ही महत्वपूर्ण

Shree Shree 1008 Mahamandaleshwar Paramhans Daati Maharaj

Shri Sidh Shakti Peeth Shani Dham Trust

Shri Shani Kshetra, 329, Asola, Fatehpur Beri, Mehrauli, New Delhi-110074

Ph:+91 11 26653500, 26653600. Fax:+91 11 26654500

www.shanidham.in, www.daati.com, www.facebook.com/shanidham

shanidham@gmail.com

Page: 75

योजनाओं का कार्यान्वयन नहीं होगा। यदि नौकरी में हैं तो पदोन्नति में अनावश्यक व्यवधान तथा विलम्ब होगा तथा अधिकारी वर्ग से भी संबंधों में मधुरता नहीं रहेगी आर्थिक दृष्टि से भी स्थिति अच्छी नहीं रहेगी तथा आय स्रोतों में कमी के कारण यदा कदा आर्थिक परेशानी का सामना करना पड़ेगा। साथ ही पारिवारिक सुख शान्ति तथा समृद्धि में भी न्यूनता रहेगी तथा परिवार के सदस्यों का परस्पर सहयोग एवं सम्मान का भाव नहीं रहेगा। परिवार में इस समय किसी सदस्य का स्वास्थ्य भी प्रभावित होगा लेकिन आध्यात्मिक एवं पराविद्या में आपकी रुचि उत्पन्न होगी तथा कुछ सकारात्मक अनुभव भी प्राप्त होंगे तथापि ऐसे समय को संयमपूर्वक व्यतीत करना चाहिए।

Shree Shree 1008 Mahamandaleshwar Paramhans Daati Maharaj

Shri Sidh Shakti Peeth Shani Dham Trust

Shri Shani Kshetra, 329, Asola, Fatehpur Beri, Mehrauli, New Delhi-110074

Ph:+91 11 26653500, 26653600. Fax:+91 11 26654500

www.shanidham.in, www.daati.com, www.facebook.com/shanidham

shanidham@gmail.com

Page: 76

फलादेश - 2022

इस वर्ष में गोचरवश बृहस्पति का भ्रमण चतुर्थ भाव में रहेगा। अतः यह वर्ष आपके लिए भाग्यशाली रहेगा। इस वर्ष आप शारीरिक एवं मानसिक दृष्टि से स्वस्थ तथा प्रसन्नता की अनुभूति करेंगे। साथ ही पारिवारिक सुख शान्ति तथा समृद्धि भी उत्तम रहेगी तथा सभी लोग परस्पर स्नेहपूर्वक रहेंगे। इस वर्ष आपकी विगत सोचे हुए योजनाएँ तथा महत्वपूर्ण कार्य सफल होंगे। व्यापारिक एवं कार्य क्षेत्र में भी इस समय आपकी उन्नति होगी तथा प्रचुर मात्रा में लाभ भी होगा। साथ ही समाज से आपको यथोचित मान सम्मान भी प्राप्त होगा। इस समय आप आवास, जायदाद या वाहन संबन्धी सुख भी प्राप्त कर सकते हैं। इसके अतिरिक्त इस वर्ष माता तथा ससुराल से भी लाभ के योग बनेंगे। साथ ही इस वर्ष में आयगोचरफल तथा दशा भी अनुकूल फल प्रदान करेगी अतः यह वर्ष अत्यन्त ही शुभ एवं महत्वपूर्ण रहेगा।

इस वर्ष में शनि तृतीय भाव में परिभ्रमण करेगा अतः यह समय आपके लिए अत्यन्त ही शुभ रहेगा। इस समय आपको समस्त रूक हुए कार्यों में सफलता प्राप्त होगी तथा व्यापारिक एवं आर्थिक क्षेत्र में उन्नति कारक परिवर्तन होगा। इस वर्ष में आपकी लम्बी दूरी के शुभ एवं महत्वपूर्ण यात्रा भी सम्पन्न होगी। जिससे आपको वर्तमान तथा भविष्य में आशातीत लाभ तथा सम्मान की प्राप्ति होगी। कार्यक्षेत्र में इस समय आप उन्नति पथ पर अग्रसर होंगे एवं किसी महत्वपूर्ण पद को प्राप्त करने में समर्थ रहेंगे। इसके साथ ही इस समय अन्य गोचर तथा दशा फल भी आपके लिए शुभ फल प्रदान करेंगे। अतः यह वर्ष आपके लिए अत्यन्त ही महत्वपूर्ण एवं सौभाग्यशाली सिद्ध होगा तथा धन ऐश्वर्य एवं समृद्धि को प्राप्त करने में आप सफल रहेंगे।

इस वर्ष में गोचरवश राहु पंचम तथा केतु एकादश भाव में भ्रमण करेगा। इनके प्रभाव से इस वर्ष आपको शुभ फलों की प्राप्ति होगी। इस समय आपकी मानसिक स्थिति अच्छी रहेगी तथा मन में अनावश्यक चिन्ता तथा परेशानियों का अभाव रहेगा। इस समय आपके प्रेम प्रसंग स्थापित होने की संभावना रहेगी। साथ ही सन्तति पक्ष से आपको संतुष्टि मिलेगी तथा उनका स्वास्थ्य भी अच्छा रहेगा। आर्थिक दृष्टि से भी यह वर्ष अनुकूल रहेगा तथा प्रचुर मात्रा में धन तथा लाभ की प्राप्ति होती रहेगी। साथ ही अनायास ही धन या लाभ प्राप्ति के योग भी बनेंगे। कार्यक्षेत्र में इस समय उन्नति होती रहेगी एवं किसी राजनैतिक महत्व के व्यक्ति या उच्चाधिकारी वर्ग से आपका सम्बन्ध होगा जिससे भविष्य में आपको इच्छित लाभ एवं सहयोग प्राप्त होगा। साथ ही आय गोचरफल तथा दशाफल भी शुभ ही रहेंगे। अतः वर्ष अच्छा व्यतीत होगा।

शुक्र की महादशा में गुरु का अंतर ०१/०१/२०२३ को समाप्त होगा। उसके बाद शनि का अंतर प्रारंभ होगा। गुरु अष्टम भाव में तुला राशि में स्थित हैं जबकि शनि दशम भाव में धनु राशि में स्थित हैं।

यह समय आपके लिए विशेष अच्छा नहीं रहेगा। इस समय व्यापार में उन्नतिमार्ग अवरुद्ध रहेंगे तथा संतोषजनक परिणामों में असमता रहेगी साथ ही महत्वपूर्ण योजनाओं का कार्यान्वयन नहीं होगा। यदि नौकरी में हैं तो पदोन्नति में अनावश्यक व्यवधान तथा विलम्ब होगा तथा अधिकारी वर्ग से भी संबंधों में मधुरता नहीं रहेगी आर्थिक दृष्टि से भी स्थिति अच्छी नहीं रहेगी तथा आय स्रोतों में कमी के कारण यदा कदा आर्थिक परेशानी का सामना करना पड़ेगा। साथ ही पारिवारिक सुख शान्ति तथा समृद्धि में भी न्यूनता रहेगी तथा परिवार के सदस्यों का परस्पर सहयोग एवं सम्मान का भाव नहीं रहेगा। परिवार में

Shree Shree 1008 Mahamandaleshwar Paramhans Daati Maharaj

Shri Sidh Shakti Peeth Shani Dham Trust

Shri Shani Kshetra, 329, Asola, Fatehpur Beri, Mehrauli, New Delhi-110074

Ph:+91 11 26653500, 26653600. Fax:+91 11 26654500

www.shanidham.in, www.daati.com, www.facebook.com/shanidham

shanidham@gmail.com

Page: 77

इस समय किसी सदस्य का स्वास्थ्य भी प्रभावित होगा लेकिन आध्यात्मिक एवं पराविद्या में आपकी रुचि उत्पन्न होगी तथा कुछ सकारात्मक अनुभव भी प्राप्त होंगे तथापि ऐसे समय को संयमपूर्वक व्यतीत करना चाहिए।

यह समय आपके लिए अच्छा नहीं रहेगा। इस समय सक्रियता एवं सृजनात्मक प्रवृत्ति के अभाव में आपको समस्याओं का सामना करना पड़ेगा। व्यापार में भी समय अच्छा नहीं रहेगा तथा हानि के योग बनेंगे। नौकरी में भी परेशानी की अनुभूति करेंगे तथा अधिकारी वर्ग से भी सम्बंधों में तनाव रहेगा। परिवार में भी सुख शान्ति की अल्पता रहेगी तथा सदस्यों का आपस में प्रेम एवं सहयोग की न्यूनता रहेगी। इसके अतिरिक्त अनिच्छित तथा व्यर्थ की यात्राएं भी सम्पन्न होंगी। अतः ऐसे समय में आपको धैर्यपूर्वक समय व्यतीत करना चाहिए।

Shree Shree 1008 Mahamandaleshwar Paramhans Daati Maharaj

Shri Sidh Shakti Peeth Shani Dham Trust

Shri Shani Kshetra, 329, Asola, Fatehpur Beri, Mehrauli, New Delhi-110074

Ph:+91 11 26653500, 26653600. Fax:+91 11 26654500

www.shanidham.in, www.daati.com, www.facebook.com/shanidham

shanidham@gmail.com

Page: 78

फलादेश - 2023

इस वर्ष में गोचरवश बृहस्पति पंचम भाव में भ्रमण करेगा। अतः यह समय आपके लिए शुभ एवं महत्वपूर्ण रहेगा। इस समय ज्ञानार्जन करने में आपकी रुचि रहेगी तथा विभिन्न विषयों का आप रुचि पूर्वक अध्ययन करेंगे। आर्थिक दृष्टि से भी वर्ष उत्तम रहेगा तथा प्रचुर मात्रा में आय होगी एवं आय स्रोतों में भी वृद्धि होगी। इस वर्ष में आपको पुत्र संतति की प्राप्ति हो सकती है। यदि आप अविवाहित हैं तो प्रेमप्रसंग चलने की संभावना रहेगी। व्यापारिक क्षेत्र में तथा कार्यक्षेत्र में उन्नति के लिए भी समय अनुकूल रहेगा। इस समय मंत्रीगण या उच्चाधिकारी वर्ग से आपके सम्बन्ध स्थापित होंगे तथा उनसे आप वांछित मात्रा में लाभ एवं सहयोग प्राप्त करेंगे। सन्तति पक्ष से इस समय आप निश्चित रहेंगे एवं उनसे आपको इच्छित सुख एवं सहयोग प्राप्त होगा। इसके साथ ही इस वर्ष में आय गोचरफल तथा दशा भी शुभ फल प्रदान करेगी अतः समय शुभ एवं महत्वपूर्ण कार्यों की सिद्धि के लिए उत्तम रहेगा।

इस वर्ष में शनि तृतीय भाव में परिभ्रमण करेगा अतः यह समय आपके लिए अत्यन्त ही शुभ रहेगा। इस समय आपको समस्त रूक हुए कार्यों में सफलता प्राप्त होगी तथा व्यापारिक एवं आर्थिक क्षेत्र में उन्नति कारक परिवर्तन होगा। इस वर्ष में आपकी लम्बी दूरी के शुभ एवं महत्वपूर्ण यात्रा भी सम्पन्न होगी। जिससे आपको वर्तमान तथा भविष्य में आशातीत लाभ तथा सम्मान की प्राप्ति होगी। कार्यक्षेत्र में इस समय आप उन्नति पथ पर अग्रसर होंगे एवं किसी महत्वपूर्ण पद को प्राप्त करने में समर्थ रहेंगे। इसके साथ ही इस समय अन्य गोचर तथा दशा फल भी आपके लिए शुभ फल प्रदान करेंगे। अतः यह वर्ष आपके लिए अत्यन्त ही महत्वपूर्ण एवं सौभाग्यशाली सिद्ध होगा तथा धन ऐश्वर्य एवं समृद्धि को प्राप्त करने में आप सफल रहेंगे।

इस वर्ष में गोचरवश राहु पंचम तथा केतु एकादश भाव में भ्रमण करेगा। इनके प्रभाव से इस वर्ष आपको शुभ फलों की प्राप्ति होगी। इस समय आपकी मानसिक स्थिति अच्छी रहेगी तथा मन में अनावश्यक चिन्ता तथा परेशानियों का अभाव रहेगा। इस समय आपके प्रेम प्रसंग स्थापित होने की संभावना रहेगी। साथ ही सन्तति पक्ष से आपको संतुष्टि मिलेगी तथा उनका स्वास्थ्य भी अच्छा रहेगा। आर्थिक दृष्टि से भी यह वर्ष अनुकूल रहेगा तथा प्रचुर मात्रा में धन तथा लाभ की प्राप्ति होती रहेगी। साथ ही अनायास ही धन या लाभ प्राप्ति के योग भी बनेंगे। कार्यक्षेत्र में इस समय उन्नति होती रहेगी एवं किसी राजनैतिक महत्व के व्यक्ति या उच्चाधिकारी वर्ग से आपका सम्बन्ध होगा जिससे भविष्य में आपको इच्छित लाभ एवं सहयोग प्राप्त होगा। साथ ही आय गोचरफल तथा दशाफल भी शुभ ही रहेंगे। अतः वर्ष अच्छा व्यतीत होगा।

इस वर्ष शुक्र की महादशा में शनि का अंतर रहेगा। शनि दशम भाव में धनु राशि में स्थित हैं जबकि शुक्रअष्टम भाव में तुला राशि में स्थित हैं।

यह समय आपके लिए अच्छा नहीं रहेगा। इस समय सक्रियता एवं सृजनात्मक प्रवृत्ति के अभाव में आपको समस्याओं का सामना करना पड़ेगा। व्यापार में भी समय अच्छा नहीं रहेगा तथा हानि के योग बनेंगे। नौकरी में भी परेशानी की अनुभूति करेंगे तथा अधिकारी वर्ग से भी सम्बंधों में तनाव रहेगा। परिवार में भी सुख शान्ति की अल्पता रहेगी तथा सदस्यों का आपस में प्रेम एवं सहयोग की न्यूनता रहेगी। इसके अतिरिक्त अनिच्छित तथा व्यर्थ की यात्राएं भी सम्पन्न होंगी। अतः ऐसे समय में आपको धैर्यपूर्वक समय व्यतीत करना चाहिए।

Shree Shree 1008 Mahamandaleshwar Paramhans Daati Maharaj

Shri Sidh Shakti Peeth Shani Dham Trust

Shri Shani Kshetra, 329, Asola, Fatehpur Beri, Mehrauli, New Delhi-110074

Ph:+91 11 26653500, 26653600. Fax:+91 11 26654500

www.shanidham.in, www.daati.com, www.facebook.com/shanidham

shanidham@gmail.com

Page: 79

फलादेश - 2024

गोचरवश बृहस्पति की स्थिति इस वर्ष षष्ठ भाव में रहेंगी अतः यह समय आपके लिए मध्यम रहेगा। इस समय शारीरिक स्वास्थ्य विशेष अच्छा नहीं रहेगा एवं मानसिक रूप से भी यदा कदा असन्तुष्टि बनी रहेंगी। अतः सांसारिक कार्य में परिश्रम पूर्वक ही आप उन्नति या सफलता अर्जित कर सकेंगे। व्यापार या नौकरी आदि में भी उन्नति के लिए अधिक पराक्रम एवं संघर्ष करना पड़ेगा तभी सफलता प्राप्त हो सकेंगी। साथ ही समय समय पर शत्रु या विरोधी भी आपके लिए समस्याएं उत्पन्न करेंगे लेकिन उनका सामना करने में आप समर्थ होंगे। इस समय आपका यदा कदा व्यय भी अधिक मात्रा में होगा लेकिन धन एवं लाभ की प्राप्ति आवश्यकतानुसार होती रहेगी। साथ ही आय स्रोतों में भी वृद्धि की संभावनाएं बढ़ेंगी।

इसके साथ ही अन्य गोचर शुभ परन्तु दशा अच्छी नहीं रहेंगी अतः शुभ एवं महत्वपूर्ण कार्यों में प्रारंभ में व्यवधान होंगे लेकिन बाद में स्वपराक्रम परिश्रम एवं बुद्धि से आप उनको सिद्ध करने में समर्थ रहेंगे। अतः यह वर्ष आपके लिए मध्यम रहेगा परन्तु परिश्रम एवं पराक्रम से आपको शुभ फलों की प्राप्ति भी होती रहेगी अतः अधिक शुभ फलों की प्राप्ति के लिए आपको बृहस्पति का उपवाश, पूजन तथा दान नियमित रूप से करना चाहिए।

इस वर्ष में तृतीय भाव में गोचर वश शनि भ्रमण करेगा। यह समय आपके लिए शुभ फल दायक समझा जाएगा। इस समय आपके लिए सभी रुके हुए महत्वपूर्ण कार्य पूर्ण करेंगे। साथ ही आर्थिक एवं व्यापारिक स्थिति में भी उन्नति होगी जिससे आप उचित मात्रा में धन एवं लाभ अर्जित करने में समर्थ रहेंगे। इसवर्ष में आपकी लम्बी दूरी की लाभदायक यात्राएँ सम्पन्न होंगी तथा उनसे आप मनोवांछित लाभ एवं सम्मान प्राप्त करेंगे। कार्यक्षेत्र में उन्नति के लिए भी समय शुभ रहेगा तथा इस समय आपकी पदोन्नति की प्रबल संभावनाएँ बनेंगी। साथ ही इस वर्ष गोचरफल की भी प्रतिकूलता रहेगी परन्तु दशा फल शुभ रहेगा अतः यदा कदा उपर्युक्त शुभ फलों में आपको न्यूनता का आभास होगा तथापि आपका सामान्य समय इस वर्ष अच्छा ही व्यतीत होगा एवं सुखपूर्वक आप अपने कार्यकलापों को सम्पन्न करेंगे।

गोचरवश इस वर्ष में आपकी कुळली में राहु की स्थिति चतुर्थ तथा केतु की दशम भाव में रहेगी। इनके प्रभाव से यह वर्ष आपके लिए सामान्यतया शुभ रहेगा। शारीरिक तथा मानसिक रूप से इस समय आप प्रसन्न तथा स्वस्थ रहेंगे तथा आनन्दपूर्वक अपने समय को व्यतीत करेंगे। इस वर्ष में जमीन जायदाद सम्बन्धी कोई क्रय विक्रय कर सकते हैं या वाहन आदि के भी क्रय विक्रय की भी संभावना रहेगी। आर्थिक दृष्टि से आपकी स्थिति सामान्य रहेगी तथा आवश्यक मात्रा में धन एवं लाभ अर्जित करने में परिश्रमपूर्वक सफल रहेंगे। आपके आय स्रोतों में भी इस समय वृद्धि होगी। व्यापारिक तथा कार्यक्षेत्र में भी आप सामान्यतया उन्नतिशील रहेंगे एवं सफलता के मार्ग पर अग्रसर रहेंगे। परन्तु माता पिता के लिए यह वर्ष मध्यम रहेगा तथा यदा कदा वे शारीरिक या मानसिक रूप से कष्ट की अनुभूति कर सकते हैं। इस वर्ष में आपकी दूर समीप की यात्राएँ समय समय पर हो सकती हैं। लेकिन गोचरफल आपके लिए अच्छा नहीं रहेगा तथापि दशा शुभ फल प्रदान करेगी। अतः उपर्युक्त शुभ फलों में यदा कदा न्यूनता का भी आभास होगा परन्तु अन्ततोगत्वा शुभ फल ही अधिक मात्रा में घटित होंगे।

इस वर्ष शुक्र की महादशा में शनि का अंतर रहेगा। शनि दशम भाव में धनु

Shree Shree 1008 Mahamandaleshwar Paramhans Daati Maharaj

Shri Sidh Shakti Peeth Shani Dham Trust

Shri Shani Kshetra, 329, Asola, Fatehpur Beri, Mehrauli, New Delhi-110074

Ph:+91 11 26653500, 26653600. Fax:+91 11 26654500

www.shanidham.in, www.daati.com, www.facebook.com/shanidham

shanidham@gmail.com

Page: 80

राशि में स्थित हैं जबकि शुक्रअष्टम् भाव में तुला राशि में स्थित हैं।

यह समय आपके लिए अच्छा नहीं रहेगा। इस समय सक्रियता एवं सृजनात्मक प्रवृत्ति के अभाव में आपको समस्याओं का सामना करना पड़ेगा। व्यापार में भी समय अच्छा नहीं रहेगा तथा हानि के योग बनेंगे। नौकरी में भी परेशानी की अनुभूति करेंगे तथा अधिकारी वर्ग से भी सम्बंधों में तनाव रहेगा। परिवार में भी सुख शान्ति की अल्पता रहेगी तथा सदस्यों का आपस में प्रेम एवं सहयोग की न्यूनता रहेगी। इसके अतिरिक्त अनिच्छित तथा व्यर्थ की यात्राएं भी सम्पन्न होंगी। अतः ऐसे समय में आपको धैर्यपूर्वक समय व्यतीत करना चाहिए।

Shree Shree 1008 Mahamandaleshwar Paramhans Daati Maharaj

Shri Sidh Shakti Peeth Shani Dham Trust

Shri Shani Kshetra, 329, Asola, Fatehpur Beri, Mehrauli, New Delhi-110074

Ph:+91 11 26653500, 26653600. Fax:+91 11 26654500

www.shanidham.in, www.daati.com, www.facebook.com/shanidham
shanidham@gmail.com

Page: 81

फलादेश - 2025

इस वर्ष में गोचरवश बृहस्पति की स्थिति सप्तम भाव में रहेगी। अतः यह वर्ष आपके लिए शुभ फलदायक रहेगा। व्यापारिक तथा कार्यक्षेत्र में इस समय आपकी उन्नति के मार्ग प्रशस्त होंगे तथा कोई अचानक सफलता भी प्राप्त होगी। साथ ही बेरोजगारों को रोजगार मिलने की भी प्रबल संभावनाएँ बनेंगी। इस वर्ष अविवाहितों का विवाह भी हो सकता है। दाम्पत्य सुख इस वर्ष आपका उत्तम रहेगा तथा स्त्री से पूर्ण सुख एवं सहयोग प्राप्त करेंगे तथा परस्पर संबन्धों में भी मधुरता रहेगी। समाज में इस समय आपकी मान प्रतिष्ठा में वृद्धि होगी तथा सभी लोग आपके प्रभाव को स्वीकार करेंगे एवं आपका हार्दिक सम्मान करेंगे। आर्थिक दृष्टि से भी समय शुभ रहेगा एवं प्रचुर मात्रा में धनार्जन होगा एवं अतिरिक्त आय स्रोतों में भी वृद्धि होगी। लेकिन व्यय भी यदा कदा अधिक ही होगा। इसके साथ ही अन्य गोचरफल तथा दशाफल भी उत्तम रहेंगे अतः यह वर्ष आपके लिए महत्वपूर्ण तथा भाग्यशाली रहेगा।

इस वर्ष में शनि का संक्रमण चतुर्थ भाव में रहेगा। अतः इसके प्रभाव से आपका समय सामान्यतया अच्छा रहेगा तथा व्यापारिक एवं कार्य क्षेत्र में विस्तार तथा उन्नति की संभावना रहेगी। नौकरी या राजनीति के क्षेत्र में आप सन्तुष्टि की अनुभूति करेंगे। बन्धु एवं पारिवारिक जनों से आपको सहयोग मिलता रहेगा तथा माता का स्वास्थ्य भी अनुकूल रहेगा। आर्थिक दृष्टि से वर्ष अच्छा रहेगा तथा प्रचुर मात्रा में धन एवं लाभ अर्जित करने में आप समर्थ रहेंगे। इस समय आप नवीन कार्य अथवा आवास या जमीन जायदाद संबंधी कार्य भी प्रारंभ कर सकते हैं। यद्यपि प्रारंभ में किंचित समस्याएं उत्पन्न होंगी परन्तु भविष्य में इससे लाभ होगा।

इसके साथ ही इस वर्ष में अन्य गोचर तथा दशाफल भी अनुकूल रहेंगे अतः आपको सफलताएं समय समय पर मिलती रहेंगी। परन्तु शनि की दशा के प्रभाव से यदा कदा मानसिक तनाव उत्पन्न हो सकता है एवं महत्वपूर्ण कार्यों में व्यवधान या विलम्ब की संभावना बनेंगी। अतः इसके प्रभाव को कम करने के लिए आपको नियमित रूप से शनि का पूजन तथा दान करना चाहिए एवं शनिवार को बाएँ हाथ की मध्यम अंगुली में नीलम या लोहे की अंगूठी धारण करनी चाहिए। इससे समस्त बाधाएं दूर होगी एवं आप मानसिक रूप से सन्तुष्टि तथा प्रसन्नता की अनुभूति करेंगे।

इस वर्ष में राहु की स्थिति गोचरवश तृतीय भाव में तथा केतु की नवम भाव में रहेगी। इनके प्रभाव से यह वर्ष आपके लिए अत्यन्त ही शुभ एवं महत्वपूर्ण रहेगा। इस वर्ष में आपके मान प्रतिष्ठा एवं पराक्रम में वृद्धि होगी तथा सभी लोग आपके प्रभाव को स्वीकार करेंगे। साथ ही शत्रु एवं प्रतिद्वन्दी भी परास्त होंगे तथा आपके समक्ष समर्पण करेंगे। मानसिक रूप से आपकी स्थिति अच्छी रहेगी तथा सभी चिन्ताएँ समाप्त हो जाएँगी। आर्थिक दृष्टि से भी इस समय आपकी उन्नति होगी। तथा आय स्रोतों में भी वृद्धि होगी फलतः प्रचुर मात्रा में धन एवं लाभ अर्जित करने में आप सफल होंगे। कार्यक्षेत्र में इस समय स्वपरिश्रम से कोई विशिष्ट उन्नति या सफलता अर्जित करेंगे साथ ही मित्रवर्ग से भी आपको यथोचित सुख एवं सहयोग मिलेगा। परन्तु बन्धुवर्ग से यदा कदा चिन्ता उत्पन्न हो सकती है। साथ ही नवमस्थ केतु के प्रभाव से आपको यदा कदा शुभ एवं महत्वपूर्ण कार्यों में परिश्रम अधिक करना पड़ेगा। लेकिन आय गोचरफल तथा दशाफल अनुकूल होने के कारण यह वर्ष आपके लिए शुभ एवं सौभाग्यशाली सिद्ध होगा।

इस वर्ष शुक्र की महादशा में शनि का अंतर रहेगा। शनि दशम् भाव में धनु

Shree Shree 1008 Mahamandaleshwar Paramhans Daati Maharaj

Shri Sidh Shakti Peeth Shani Dham Trust

Shri Shani Kshetra, 329, Asola, Fatehpur Beri, Mehrauli, New Delhi-110074

Ph:+91 11 26653500, 26653600. Fax:+91 11 26654500

www.shanidham.in, www.daati.com, www.facebook.com/shanidham

shanidham@gmail.com

Page: 82

राशि में स्थित हैं जबकि शुक्रअष्टम् भाव में तुला राशि में स्थित हैं।

यह समय आपके लिए अच्छा नहीं रहेगा। इस समय सक्रियता एवं सृजनात्मक प्रवृत्ति के अभाव में आपको समस्याओं का सामना करना पड़ेगा। व्यापार में भी समय अच्छा नहीं रहेगा तथा हानि के योग बनेंगे। नौकरी में भी परेशानी की अनुभूति करेंगे तथा अधिकारी वर्ग से भी सम्बंधों में तनाव रहेगा। परिवार में भी सुख शान्ति की अल्पता रहेगी तथा सदस्यों का आपस में प्रेम एवं सहयोग की न्यूनता रहेगी। इसके अतिरिक्त अनिच्छित तथा व्यर्थ की यात्राएं भी सम्पन्न होंगी। अतः ऐसे समय में आपको धैर्यपूर्वक समय व्यतीत करना चाहिए।

Shree Shree 1008 Mahamandaleshwar Paramhans Daati Maharaj

Shri Sidh Shakti Peeth Shani Dham Trust

Shri Shani Kshetra, 329, Asola, Fatehpur Beri, Mehrauli, New Delhi-110074

Ph:+91 11 26653500, 26653600. Fax:+91 11 26654500

www.shanidham.in, www.daati.com, www.facebook.com/shanidham

shanidham@gmail.com

Page: 83

लाल किताब

बिमारी का बगैर दवाई भी इलाज है, मगर मौत का कोई इलाज नहीं।
ज्योतिष दुनियाबी हिसाब-किताब है, कोई दावाए खुदाई नहीं।

क्रम : 1009 / Celebrities . 310 . 1

मॉडल : Daati Star

दिनांक : 18/09/2018

लिंग: पुल्लिंग
जन्म तिथि: 18/09/2018
दिन: मंगलवार
जन्म समय: 19:05:12 घंटे
इष्ट: 32:21:17 घटी
देश: India
स्थान: Delhi

दादा का नाम:
पिता का नाम:
माता का नाम:
जाति:
गोत्र:
पता:

अक्षांश: 28:39:00 उत्तर
रेखांश: 77:13:00 पूर्व
मध्य रेखांश: 82:30:00 पूर्व
स्थानिक समय संस्कार.....: -0:21:08 घंटे
युद्ध/ग्रीष्म समय संस्कार.....: 0:00:00 घंटे
स्थानिक समय: 18:44:04 घंटे
वेलान्तर: 0:05:45 घंटे
साम्पातिक काल: 18:33:46 घंटे
सूर्योदय: 6:08:41 घंटे
सूर्यास्त: 18:21:30 घंटे
दिनमान: 12:12:49 घंटे
.....: 30:32:02 घटी
सूर्य की स्थिति (अयन).....: दक्षिणायन
सूर्य की स्थिति (गोल): उत्तर
ऋतु: शरद
सूर्य के अंश: 1:28:35 कन्या
लग्न के अंश: 17:53:16 मीन
भयात: 28:47:09
भभोग: 67:32:58
भोग्य दशा काल: शुक्र 11 व 5 मा 22 दि

विक्रमी संवत: 2075
शक संवत: 1940
मास: भाद्रपद
पक्ष: शुक्ल
सूर्योदय कालीन तिथि.....: 9
तिथि समाप्ति काल.....: 20:04:18 घंटे
.....: 34:49:04 घटी
जन्म तिथि: 9
सूर्योदय कालीन नक्षत्र.....: मूल
नक्षत्र समाप्ति काल: 7:34:20 घंटे
.....: 3:34:07 घटी
जन्म नक्षत्र: पूर्वाषाढा
सूर्योदय कालीन योग.....: सौभाग्य
योग समाप्ति काल: 24:22:55 घंटे
.....: 45:35:35 घटी
जन्म योग: सौभाग्य
सूर्योदय कालीन करण.....: बालव
करण समाप्ति काल: 6:51:30 घंटे
.....: 1:47:02 घटी
जन्म करण: कौलव

Shree Shree 1008 Mahamandaleshwar Paramhans Daati Maharaj

Shri Sidh Shakti Peeth Shani Dham Trust

Shri Shani Kshetra, 329, Asola, Fatehpur Beri, Mehrauli, New Delhi-110074

Ph:+91 11 26653500, 26653600. Fax:+91 11 26654500

www.shanidham.in, www.daati.com, www.facebook.com/shanidham

shanidham@gmail.com

Page : 84

लाल किताब दशा

शनि 6 वर्ष	राहु 6 वर्ष	केतु 3 वर्ष	गुरु 6 वर्ष	सूर्य 2 वर्ष
18/09/2018 18/09/2024	18/09/2024 18/09/2030	18/09/2030 18/09/2033	18/09/2033 19/09/2039	19/09/2039 18/09/2041
राहु 18/09/2020 बुध 18/09/2022 शनि 18/09/2024	मंगल 18/09/2026 केतु 18/09/2028 राहु 18/09/2030	शनि 19/09/2031 राहु 18/09/2032 केतु 18/09/2033	केतु 19/09/2035 गुरु 18/09/2037 सूर्य 19/09/2039	सूर्य 19/05/2040 चन्द्र 18/01/2041 मंगल 18/09/2041
चन्द्र 1 वर्ष	शुक्र 3 वर्ष	मंगल 6 वर्ष	बुध 2 वर्ष	शनि 6 वर्ष
18/09/2041 18/09/2042	18/09/2042 18/09/2045	18/09/2045 19/09/2051	19/09/2051 18/09/2053	18/09/2053 19/09/2059
गुरु 18/01/2042 सूर्य 20/05/2042 चन्द्र 18/09/2042	मंगल 19/09/2043 शुक्र 18/09/2044 बुध 18/09/2045	मंगल 19/09/2047 शनि 18/09/2049 शुक्र 19/09/2051	चन्द्र 19/05/2052 मंगल 18/01/2053 गुरु 18/09/2053	राहु 19/09/2055 बुध 18/09/2057 शनि 19/09/2059
राहु 6 वर्ष	केतु 3 वर्ष	गुरु 6 वर्ष	सूर्य 2 वर्ष	चन्द्र 1 वर्ष
19/09/2059 18/09/2065	18/09/2065 18/09/2068	18/09/2068 18/09/2074	18/09/2074 18/09/2076	18/09/2076 18/09/2077
मंगल 18/09/2061 केतु 19/09/2063 राहु 18/09/2065	शनि 18/09/2066 राहु 19/09/2067 केतु 18/09/2068	केतु 18/09/2070 गुरु 18/09/2072 सूर्य 18/09/2074	सूर्य 20/05/2075 चन्द्र 18/01/2076 मंगल 18/09/2076	गुरु 18/01/2077 सूर्य 19/05/2077 चन्द्र 18/09/2077
शुक्र 3 वर्ष	मंगल 6 वर्ष	बुध 2 वर्ष	शनि 6 वर्ष	राहु 6 वर्ष
18/09/2077 18/09/2080	18/09/2080 18/09/2086	18/09/2086 18/09/2088	18/09/2088 18/09/2094	18/09/2094 19/09/2100
मंगल 18/09/2078 शुक्र 19/09/2079 बुध 18/09/2080	मंगल 18/09/2082 शनि 18/09/2084 शुक्र 18/09/2086	चन्द्र 20/05/2087 मंगल 18/01/2088 गुरु 18/09/2088	राहु 18/09/2090 बुध 18/09/2092 शनि 18/09/2094	मंगल 18/09/2096 केतु 18/09/2098 राहु 19/09/2100
केतु 3 वर्ष	गुरु 6 वर्ष	सूर्य 2 वर्ष	चन्द्र 1 वर्ष	शुक्र 3 वर्ष
19/09/2100 20/09/2103	20/09/2103 19/09/2109	19/09/2109 20/09/2111	20/09/2111 19/09/2112	19/09/2112 20/09/2115
शनि 19/09/2101 राहु 19/09/2102 केतु 20/09/2103	केतु 19/09/2105 गुरु 20/09/2107 सूर्य 19/09/2109	सूर्य 21/05/2110 चन्द्र 19/01/2111 मंगल 20/09/2111	गुरु 19/01/2112 सूर्य 20/05/2112 चन्द्र 19/09/2112	मंगल 19/09/2113 शुक्र 19/09/2114 बुध 20/09/2115

नोट : 35 साला लाल किताब दशा लगभग तीन चक्र के लिए दी गई है ।
उपरोक्त तिथियां दशा के समाप्त होने का समय दर्शाती हैं ।

Shree Shree 1008 Mahamandaleshwar Paramhans Daati Maharaj

Shri Sidh Shakti Peeth Shani Dham Trust

Shri Shani Kshetra, 329, Asola, Fatehpur Beri, Mehrauli, New Delhi-110074

Ph:+91 11 26653500, 26653600. Fax:+91 11 26654500

www.shanidham.in, www.daati.com, www.facebook.com/shanidham

shanidham@gmail.com

Page: 85

ग्रह स्पष्ट तथा उनकी स्थिति

ग्रह	राशि	अंश	स्थिति	अंधा	ग्रह सोया	ग्रह धर्मी	ग्रह नेक/मन्दा	ग्रह
लग्न	मीन	17:53:16	-----	---	---	---	---	---
सूर्य	कन्या	1:28:35	नीच राशि	---	---	---	---	नेक
चन्द्र	धनु	19:01:48	सम राशि	हां	---	---	---	मन्दा
मंगल	मकर	7:38:48	सम राशि	---	---	---	---	मन्दा
बुध	सिंह	29:17:25	स्वराशि	---	हां	---	---	नेक
गुरु	तुला	25:44:53	मित्र राशि	---	हां	---	---	मन्दा
शुक्र	तुला	11:41:11	सम राशि	---	हां	---	---	मन्दा
शनि	धनु	8:32:51	स्वराशि	हां	---	---	---	नेक
राहु	कर्क	10:36:12	शत्रु राशि	---	हां	---	---	मन्दा
केतु	मकर	10:36:12	शत्रु राशि	---	---	---	---	मन्दा

खाना स्थिति

खाना न०	मालिक	पक्का घर	किस्मत को जगानेवाला	सोया	उच्च	नीच
1	मंगल	सूर्य	मंगल	हां	सूर्य	शनि
2	शुक्र	गुरु	चन्द्र	---	चन्द्र	केतु
3	बुध	मंगल	बुध	हां	राहु	मंगल
4	चन्द्र	चन्द्र	चन्द्र	हां	गुरु	शुक्र, केतु
5	सूर्य	गुरु	सूर्य	---	शनि	सूर्य
6	बुध	बुध, केतु	केतु	---	शनि	चन्द्र
7	शुक्र	शुक्र, बुध	शुक्र	---	केतु	राहु
8	मंगल	मंगल, शनि	चन्द्र	---	मंगल	गुरु
9	गुरु	गुरु	शनि	---	शुक्र, केतु	बुध, राहु
10	शनि	शनि	शनि	---		
11	शनि	शनि	गुरु	---		
12	गुरु	गुरु, राहु	राहु	---		

जन्म-कुण्डली

1	11	केतु
2	12	मंगल
3	शनि	9 चन्द्र
4	6	राहु
5	सूर्य	7
बुध	शुक्र	गुरु

जन्म-कुण्डली लाल किताब

2	12	केतु
3	11	मंगल
4	शनि	10 चन्द्र
5	7	राहु
6	सूर्य	8
बुध	शुक्र	गुरु

Shree Shree 1008 Mahamandaleshwar Paramhans Daati Maharaj

Shri Sidh Shakti Peeth Shani Dham Trust

Shri Shani Kshetra, 329, Asola, Fatehpur Beri, Mehrauli, New Delhi-110074

Ph:+91 11 26653500, 26653600. Fax:+91 11 26654500

www.shanidham.in, www.daati.com, www.facebook.com/shanidham

shanidham@gmail.com

लाल किताब ग्रह फल

सूर्य

आपकी जन्मकुंडली में सातवें खाने में सूर्य है। इसकी वजह से आप सरकारी पद पर हैं तो आपका मिजाज गर्म होगा। जो आपको लाभ देगा। आपके पारिवारिक संबंध सौहार्दपूर्ण रहेंगे। आपके जन्म से पहले मां-बाप की आर्थिक स्थिति खराब परंतु जन्म के बाद ठीक हुई होगी। पराई ममता या दूसरी स्त्री साथ देगी। शरीर पर कोई बुरा असर नहीं पड़ेगा। आपका परिवार ठीक रहेगा। आपकी औलाद के पास धन रहेगा। आपके हौसले बुलंद रहेंगे। आप आला किस्म के मर्द होंगे। आपको बिना यत्न बुजुर्गों का धन मिलेगा। आपके ससुराल वालों से संबंध अच्छे रहेंगे। आप धन की खूब बचत करेंगे। विवाह के बाद किस्मत चमकेगी, आपका पत्नी के अतिरिक्त और भी औरतों से संबंध हो सकते हैं या दो विवाह भी हो सकते हैं। आपकी लड़की अच्छे घर में ब्याही जाएगी। भागीदारी के कामों से लाभ मिलेगा। आपकी ज्योतिष, कर्मकांड में रुचि रहेगी। अंत समय में आप अपने घर पर ही मौजूद रहेंगे।

यदि आपने भागीदार से झगड़ा किया, धन के लिए ससुराल वालों को तंग किया, झूठ-झूठ में विश्वास रखा, सरकार का टैक्स चुराया तो आपका सूर्य मंदा हो सकता है या किसी कारण वश सूर्य मंदा हो गया हो तो सूर्य के मंदे असर से ससुराल के खानदान का समय बिगड़ जाएगा। पत्नी अस्वस्थ हो सकती है। 25 वर्ष तक स्त्री का सुख मंदा रहेगा। यदि आप नौकरी या व्यापार करते हैं स्वभाव गर्म होगा तो हानि होगी। सरकारी विभाग में नौकरी हैं तो गर्म स्वभाव रखना आपकी आदत होगी। कभी-कभी नर संतान से परेशानी रहेगी या आपके परिवार में लड़का नंगा या पागल हो सकता है। यदि आप चोरी-ठगी करेंगे तो आर्थिक स्थिति खराब होती जायेगी। ज्यादा गुस्सा करना, खुदगर्जी, खुशामदी बर्बादी की निशानी हो सकती है। आपके पैर में कुछ तकलीफ होगी। पत्नी से झगड़ा, जुदाई या तलाक हो, ऐसी आशंका है।

यदि आपको लगता है कि आपको उपरोक्त कष्ट है तो निम्नलिखित परहेज और उपाय करें।

परहेज :

1. नौकरी करते हैं या दुकानदार हैं तो गर्म मिजाज न रहें।
2. सरकारी विभाग में नौकर हैं तो गर्म मिजाज रखें।

उपाय :

1. घर से काम पर जाते समय चीनी खाकर पानी पीकर जायें।
2. रात को रोटी पकाने के बाद गैस-चूल्हा या चूल्हे की आग दूध के छींटे

देकर बुझावें। वह

गैस चूल्हा या

चूल्हा/सूर्योदय से पहले न जलावें।

चन्द्र

आपकी जन्मकुंडली में चंद्रमा दसवें खाने में पड़ा है। इसकी वजह से आप कुल की नैया पार लगायेंगे। आपको चीर-फाड़ के या सर्जिकल के सामान से अधिक लाभ होगा। आप चिकित्सक होकर भी डॉक्टर का काम नहीं करें। यदि डाक्टर बन कर डाक्टर का कार्य करते हैं तो अपने पास से दवाई न दें। आपको माता-पिता का पूरा सुख मिलेगा। आपको मकान और ससुराल वालों से

Shree Shree 1008 Mahamandaleshwar Paramhans Daati Maharaj

Shri Sidh Shakti Peeth Shani Dham Trust

Shri Shani Kshetra, 329, Asola, Fatehpur Beri, Mehrauli, New Delhi-110074

Ph:+91 11 26653500, 26653600. Fax:+91 11 26654500

www.shanidham.in, www.daati.com, www.facebook.com/shanidham

shanidham@gmail.com

Page: 87

लाभ मिलेगा। व्यापार में लाभ होगा।

यदि आप डाक्टर हैं और अपने पास से रोगी को लिक्विड दवाई दी, समाज विरोधी कार्य किये, बड़े-बुजुर्गों का अपमान किया, रात के समय अपने मकान की नींव रखी तो आपका चंद्रमा मंदा हो सकता है या किसी कारण वश चंद्रमा मंदा हो गया हो तो चंद्रमा के मंदे असर से आपकी प्रेमिका या विधवा स्त्रियों के कारण धन की बर्बादी होगी। आप अपने जीवन में धोखेबाजी और तैरते को पानी में डुबाने वाले होंगे। आपको दुर्घटना का शिकार भी होना पड़ सकता है। किसी भी औरत के साथ नाजायज संबंध आपकी बर्बादी का कारण बन सकता है। आपका मां से अच्छा सलूक नहीं रहेगा। दवाई के व्यापार से हानि होगी। आपको चोर-डाकू, जुआरी एवं शराबी लोगों से नुकसान हो सकता है। नौकरी-व्यापार में बार-बार तबदीली का योग है। आपकी माता को 10 वर्ष बीमारी हो सकती है।

यदि आपको लगता है कि आपको उपरोक्त कष्ट है तो निम्नलिखित परहेज और उपाय करें।

परहेज :

1. चोर-डाकू से संबंध न रखें।
2. सूर्यास्त के बाद दूध न पीयें।

उपाय :

1. दूध को फटा कर दूध का पानी पीयें (खराब सेहत के समय)
2. सूर्यास्त के बाद दूध न पियें।

मंगल

आपकी जन्मकुंडली में मंगल ग्यारहवें खाने में पड़ा है। इसकी वजह से आप न्यायप्रिय, साहसी, पशुपालक, व्यापारी होंगे। आपका स्वास्थ्य उम्दा रहेगा। अपनी किस्मत स्वयं बनाने वाले होंगे। आप अधिक लाभ प्राप्त करेंगे। आपके जीवन में आपकी 28वें वर्ष से लगातार 42वें वर्ष तक की आयु तक खूब धनागम होगा। आर्थिक दशा में राजा के समान होंगे। आपके भाग्य के कारण छोटी उम्र में ही पिता के घर धन का भंडार लग जायेगा। आपका व्यवसाय या नौकरी ऊंचे दरजे की होगी। आपको पुत्र-पौत्र का सुख मिलेगा। आपके जीवन में बुरा असर कम पड़ेगा। कई प्रकार से आमदनी का स्रोत होगा। अपनी कमाई से भूमि-भवन प्राप्त करेंगे। आपको शत्रुओं को दबा कर रखना पड़ेगा। आपको सुख-सुविधाओं की कमी नहीं रहेगी। फकीरी वेश-भूषा में रह कर भी आपकी आध्यात्मिक शक्ति अच्छी होगी।

यदि आपने माता-पिता, संबंधियों से झगड़ा किया, भाई-बंधुओं से जमीन जायदाद के लिये मुकद्दमा किया, किसी से काम करवा कर उसका मेहनताना नहीं दिया तो आपका मंगल मंदा हो सकता है या किसी कारण वश मंगल मंदा हो गया हो तो मंगल के मंदे असर से भाई-बंधुओं से जमीन-जायदाद, धन संबंधी झगड़े का भय रहेगा। अगर आपका चाल-चलन ठीक न रहे तो आमदनी होते हुये भी कर्जदार होंगे, संपत्ति बर्बाद होगी। आपके बच्चे झगड़ालू होंगे या परिवार में बच्चा गोद भी लेना पड़ सकता है। उसके आगे के जीवन में कुछ भी बुराईयां नहीं रहेंगी।

यदि आपको लगता है कि आपको उपरोक्त कष्ट है तो निम्नलिखित परहेज और उपाय करें।

परहेज :

1. भाई-बंधुओं पर भरोसा न करें।
2. कुत्ते को चोट न मारें।

Shree Shree 1008 Mahamandaleshwar Paramhans Daati Maharaj

Shri Sidh Shakti Peeth Shani Dham Trust

Shri Shani Kshetra, 329, Asola, Fatehpur Beri, Mehrauli, New Delhi-110074

Ph:+91 11 26653500, 26653600. Fax:+91 11 26654500

www.shanidham.in, www.daati.com, www.facebook.com/shanidham
shanidham@gmail.com

Page: 88

- उपाय :
1. जीजे-साले-भांजे या दोहते की सेवा करें।
 2. मिट्टी के बर्तन में शहद या सिंदूर भर कर घर में रखें।

बुध

आपकी जन्मकुंडली में बुध छटे खाने में पड़ा है। इसकी वजह से ऐसा लगता है कि आप मनमौजी होंगे। आप कम बोलेंगे परंतु गंभीर बात ही बोलेंगे। आपकी शिक्षा थोड़ी-बहुत बाधा के उपरांत पूरी होगी। दिमागी कार्य, व्यापार आदि से पूर्ण लाभ मिलेगा। आप विदेश का भ्रमण करेंगे। समुद्री यात्रा से पूर्ण लाभ प्राप्त होने की आशा है। आपके पास कृषि योग्य भूमि होगी। अमूमन आपका किसी के साथ झगड़ा विवाद नहीं होगा। यदि कारण-अकारण किसी से झगड़ा-मुकद्दमा हुआ भी तो आप की जीत होगी। प्रामाणिकता से धन कमाने से आपको यश भी मिलेगा। पत्नी धनी परिवार से मिलेगी। आप स्वयं सम्पत्तिवान होंगे। 34 वर्ष की आयु के बाद पूर्ण संतान सुख मिलेगा। वृद्धावस्था अच्छी गुजरेगी। आपके मुंह से निकली बातें पूरी होंगी। अपनी विद्या, दिमागी काम, व्यापार से अच्छा धन कमाएंगे। कृषि कार्य, भाषण देना, लिखने-पढ़ने के काम आपके लिए अनुकूल होंगे। लेखन, प्रिंटिंग या छपाई के कामों में अच्छा फल मिलेगा। आपको राजयोग का सुख मिलेगा। आपके पास दौलत और जमीन-जायदाद अच्छी रहेगी।

यदि आपके घर का मुख्य दरवाजा उत्तर दिशा में होगा या घर से उत्तर दिशा में लड़की का विवाह किया, ननिहाल वालों से झगड़ा किया तो आपका बुध मंदा हो सकता है या किसी कारण वश बुध मंदा हो गया हो तो बुध के मंदे असर से 34 वर्ष की उम्र के लगभग माता की मृत्यु हो सकती है। विवाह के बाद 37 वर्ष पत्नी सुख मिलेगा, दो विवाह योग, एक 34 से पहले दूसरा 34 वर्ष के बाद होने की संभावना है। आपको नेत्र रोग भी हो सकता है।

यदि आपको लगता है कि आपको उपरोक्त कष्ट है तो निम्नलिखित परहेज और उपाय करें।

- परहेज :
1. लड़की/बहन का विवाह घर से उत्तर दिशा की तरफ न करें।
 2. सेवक/नौकरों से बचें।

- उपाय :
1. चांदी की बेजोड़ अंगूठी बायें हाथ में पहनें।
 2. मिट्टी के बर्तन में दूध भर कर वीराने में दबायें।

गुरु

आपकी जन्मकुंडली में गुरु आठवें खाने में पड़ा है। इसकी वजह से आप दीर्घायु, धनवान रहेंगे। आपकी और आपके पिता की लंबी आयु होगी। आप चरित्रवान, शील स्वभाव से अच्छे, विवेकी एवं पूरे परिवार की विपत्ति को अपने सिर पर लेने वाले होंगे। धन और आयु वृद्धि होती रहेगी। अधिक कठिनाई में ईश्वर आपकी मदद करेंगे। आप आध्यात्मिक एवं गुप्त विद्या के माहिर होंगे।

यदि आपने दूसरे के धन का उपभोग किया, भलाई करने वाले का बुरा किया, दीन-दुःखियों को सताया तो आपका गुरु मंदा हो सकता है या किसी कारण वश गुरु मंदा हो गया हो तो गुरु मंदा के असर से आपको अपने पिता से हमेशा दूर रहना पड़ सकता है। आप पिता से अलग रहे तो आपका समय खराब होगा। आप अफवाहों के शिकार बनेंगे। आप यदि साधू हो जाएं तो दुःखी रहेंगे। आपके परिवार में कई प्रकार की मुसीबतें पैदा हो सकती हैं। कभी-कभी आपके हौसले मंदे पड़ जाएंगे। आपको मूत्र रोग आदि बीमारी या मुश्किलों का सामना करना पड़ सकता है।

Shree Shree 1008 Mahamandaleshwar Paramhans Daati Maharaj

Shri Sidh Shakti Peeth Shani Dham Trust

Shri Shani Kshetra, 329, Asola, Fatehpur Beri, Mehrauli, New Delhi-110074

Ph:+91 11 26653500, 26653600. Fax:+91 11 26654500

www.shanidham.in, www.daati.com, www.facebook.com/shanidham

shanidham@gmail.com

Page: 89

आपको बार-बार जन्म लेना पड़ सकता है। मोक्ष मिलने की उम्मीद कम है। आपके कामों में अड़चनें आएंगी। आपके शरीर में सुस्ती रहेगी या हर समय मन बुझा-बुझा सा रहेगा। कोई दुर्घटना या बड़ी मुसीबत का योग बन सकता है। आप अपने जीवन में कुछ ऐसे कार्य कर बैठेंगे जिससे आपको बहुत पछतावा हो सकता है।

यदि आपको लगता है कि आपको उपरोक्त कष्ट है तो निम्नलिखित परहेज और उपाय करें।

- परहेज :
1. आवारा साधू का साथ न रखें।
 2. चाल-चलन ठीक रखें।
- उपाय :
1. शरीर पर सोना पहनें।
 2. दही, आलू, घी धर्म स्थान में दें।

शुक्र

आपकी जन्मकुंडली के आठवें खाने में शुक्र पड़ा है। इसकी वजह से आपकी अच्छी आमदनी होगी। किसी भी लड़ाई-झगड़े में आपकी जीत होगी। औलाद की बीमारी के प्रति चौकन्ना रहें। आप में काम शक्ति की अधिकता रहेगी। अपने भोजन खाने-पीने पर पूरी चौकसी बरतें। आप परिश्रम करने में संकोच नहीं करेंगे। परंतु आलस्य आपको कर्महीन बना सकता है। आपको पत्नी और औलाद का अच्छा सुख मिलेगा। जन्म स्थान से दूर, देश से विदेश तक कहीं भी निवास स्थान बनाना पड़ेगा। जल से संबंधित कामों या समुद्री यात्रा में तथा विदेशी औरतों से सावधान रहना जरूरी है। आपकी पत्नी की जुबान से निकला शब्द पत्थर पर लकीर होगा अर्थात् आप अपनी पत्नी को न कष्ट दें और न सतायें।

यदि आपका चाल-चलन खराब हुआ, ससुराल वालों को धोखा दिया या झगड़ा किया, सफेद बिना सींग की गाय घर में रखी तो आपका शुक्र मंदा हो सकता है या किसी कारण वश शुक्र मंदा हो गया हो तो शुक्र के मंदे असर से आप पर हमेशा ही कर्ज का बोझ बना रहेगा। अधिकतर बीमार रहा करेंगे। आपकी पत्नी चिड़चिड़े स्वभाव की कुटिल होगी। आप किसी की जमानत न दें, वरना जमानत आपको भरनी पड़ सकती है। जिसका भाग्य पर बुरा असर पड़ेगा। 25 वर्ष की उम्र के बाद शादी करें अन्यथा पत्नी सुख में बाधा आ सकती है। आपकी बदनामी भी हो सकती है। आपके गुप्तांग में रोग हो सकता है। आलस्य के कारण भी शराबी और कबाबी होना तथा पराई स्त्री से संबंध रखने से, गुप्त रोग हो सकते हैं और आपके कामों में रुकावट पैदा होने के कारण बनेंगे। आप अपने जीवन में कुछ ऐसा कर गुजरेंगे जिससे आपको पश्चात्ताप होता रहेगा। पत्नी से झगड़ा करना आप को हार और हानि देगा।

यदि आपको लगता है कि आपको उपरोक्त कष्ट है तो निम्नलिखित परहेज और उपाय करें।

- परहेज :
1. दान या भिक्षा न मांगें।
 2. ससुराल से धन आदि का धोखा न करें।
- उपाय :
1. गंदे नाले में तांबे का पैसा या फूल डालें।
 2. धर्मस्थान में सिर झुकाएं।

शनि

Shree Shree 1008 Mahamandaleshwar Paramhans Daati Maharaj

Shri Sidh Shakti Peeth Shani Dham Trust

Shri Shani Kshetra, 329, Asola, Fatehpur Beri, Mehrauli, New Delhi-110074

Ph:+91 11 26653500, 26653600. Fax:+91 11 26654500

www.shanidham.in, www.daati.com, www.facebook.com/shanidham

shanidham@gmail.com

Page: 90

आपकी जन्मकुंडली के दसवें खाने में शनि पड़ा है। जिसकी वजह से आप महत्वाकांक्षी होंगे। सरकार द्वारा लाभान्वित होंगे। आप दूसरों का सम्मान करेंगे तो आप भी सम्मानित होंगे। आयु के हर सातवें वर्ष में आपके धन में वृद्धि होगी। आयु का हर तीसरा वर्ष आपके लिए फायदेमंद रहेगा। सवारी का अच्छा फल मिलेगा। ससुराल पक्ष के धन में वृद्धि होगी। आप धर्मात्मा तो होंगे परंतु बुढ़ापे में आप निकम्मे हो जाएंगे। आप एक ही जगह पर स्थायी कार्य करेंगे तो अच्छा लाभ होगा। आप परिश्रमी और अपने हाथ से अपना भाग्य बनायेंगे। 39 वर्ष की आयु तक पिता का उत्तम सुख प्राप्त होगा। आपके जीवन का 3रा, 5वां, 9वां, 21वां 33वां, 40वां एवं 57वां वर्ष में 10 गुनी तरक्की, इज्जत और धन-दौलत के लिए लाभदायक समय रहेगा।

यदि आपने 48 वर्ष की आयु से पहले मकान बनाया, शराब-मछली का सेवन किया, चाल-चलन खराब किया, इधर-उधर भाग दौड़ करने वाली नौकरी-व्यापार किया तो आपका शनि मंदा हो सकता है या किसी कारणवश शनि मंदा हो गया हो तो शनि के मंदे असर से यदि आप शराब सेवन नहीं करें तो निश्चय ही आपके भाग्य में उन्नति होगी। आपसे किसी की मृत्यु, आग्नेय शस्त्र या हथियार से हो ऐसी आशंका है। पत्नी के लिए कष्टकारक रहेगा। आपके गृहस्थ और ससुराल के लोग कष्ट में रहेंगे, माता-पिता को कष्टकारी होगा। शराब-मछली के सेवन से तरक्की-अवनति में बदलती रहेगी या बहुत हानि होगी। धन-सम्मान मिट्टी में मिल जाये, ऐसी शंका है। आपके जीवन का 27वां वर्ष हानिकारक हो सकता है।

यदि आपको लगता है कि आपको उपरोक्त कष्ट है तो निम्नलिखित परहेज और उपाय करें।

परहेज :

1. मादक चीजों-द्रव्यों और शराब-मछली का सेवन न करें।
2. भाग-दौड़ के काम न करें।

उपाय :

1. हथियार पास न रखें।
2. सिर पर चोटी रखें या केसर का तिलक करें।

राहु

आपकी जन्मकुंडली के पांचवें खाने में राहु पड़ा है। आपकी 21 वर्ष आयु में प्रथम पुत्र और 42 वर्ष आयु में दूसरा पुत्र पैदा होगा। आपको पुत्रों का सुख मिलेगा, उम्मीद है। औलाद मूर्ख और आप ब्रह्मज्ञानी होंगे। आपकी औलाद से अधिक सुखी जीवन आपके पोते-पड़पोते का होगा। आप चंचल और अस्थिर बुद्धि के होंगे। आपकी माता का संपूर्ण जीवन बड़ा सुखमय समय रहेगा। धन-संपत्ति और औलाद में वृद्धि होगी। आपको भाई का सुख मिलेगा। आप परिवार और माया की ओर से सुखिया होंगे। धर्म-मर्यादा के मालिक होंगे। व्यापार आपके लिये सब उत्तम धन कमाने का साधन होगा, राज्याधिकारियों से लाभ होगा।

यदि आपने पत्नी से अच्छे संबंध न रखे, उससे तलाक लिया, बुजुर्गी मकान की दहलीज खराब कर ली, पिता या ससुर से झगड़ा किया तो आपका राहु मंदा हो सकता है या किसी कारण वश राहु मंदा हो गया हो तो राहु के मंदे असर से आप बचपन में शरारती होकर पढ़ाई-लिखाई में मन नहीं लगाएंगे। शिक्षा अधूरी रह जाएगी या मन के मुताबिक पढ़ाई नहीं कर सकेंगे। संतान जन्म से 12 वर्ष पत्नी का स्वास्थ्य खराब रहेगा। पहली संतान नहीं बचे ऐसी शंका बनती है। पत्नी से तलाक या जुदाई हो, ऐसी शंका है। पत्नी से तलाक/जुदाई की तो संतान का सुख न मिलेगा। आप पाप कर्म में रत हो सकते हैं। आपको पुत्र का सुख न मिले। आपकी सेहत बिगड़ सकती है तथा बेकार का धन खर्च होगा। आपकी आंखों की दृष्टि में भी कोई दोष उत्पन्न हो सकता है। आपके काम करने

Shree Shree 1008 Mahamandaleshwar Paramhans Daati Maharaj

Shri Sidh Shakti Peeth Shani Dham Trust

Shri Shani Kshetra, 329, Asola, Fatehpur Beri, Mehrauli, New Delhi-110074

Ph:+91 11 26653500, 26653600. Fax:+91 11 26654500

www.shanidham.in, www.daati.com, www.facebook.com/shanidham

shanidham@gmail.com

Page: 91

का ढंग भी स्थिर नहीं रहेगा। काम की चीजों को भी इधर से उधर करते रहेंगे। अस्थायित्व और चंचलता के आप शिकार होंगे। आपका बड़ा भाई अमीर या निःसंतान होगा, ऐसी आशंका है। समय साढ़े दस, 21-42वां वर्ष पिता या ससुर की आयु पर भारी रहेगा।

यदि आपको लगता है कि आपको उपरोक्त कष्ट है तो निम्नलिखित परहेज और उपाय करें।

परहेज :
1. चाल-चलन ठीक रखें।
2. दूसरा विवाह न करें।

उपाय :
1. चांदी का ठोस हाथी घर पर रखें।
2. बुजुर्गी मकान की दहलीज के नीचे चांदी की पत्ती लगाएं।

नोट : यदि दक्षिण दिशा के मुख्य द्वार वाले मकान में रिहाईश हो तो भी उपरोक्त उपाय जरूर करें।

केतु

आपकी जन्मकुंडली के ग्यारहवें खाने में केतु पड़ा है। इसकी वजह से आप बहुत धन-दौलत के मालिक होंगे। इसके श्रेष्ठ फल से आप निहाल हो जाएंगे। आपको अपने भविष्य के लिए जागरूक रहना चाहिए। आपको राजपक्ष से शासन से संबंधित कार्यों में अच्छा फल मिलेगा। खानदानी जायदाद से अधिक जायदाद अपने हाथों से बना लेंगे। आपके जीवन में उत्तम राजयोग की संभावना है। आप सरकार पक्ष से या सम्मानित व्यक्ति से लाभ प्राप्त करेंगे। आप यदा-कदा हिम्मत हार बैठेंगे। आपकी औलाद शारीरिक तौर पर अच्छे स्वभाव की और अच्छे काम करने वाली होगी।

यदि आपको काम पर जाते समय कोई पीछे से कोई आवाज दे, माता से झगड़ा या माता का विरोध किया, पुत्र संतान का लालन-पालन अच्छी प्रकार न किया तो आपका केतु मंदा हो सकता है या किसी कारण वश केतु मंदा हो गया हो तो केतु के मंदे असर से संतान पक्ष को कुछ कष्ट की आशंका है। मां के साथ आपके मधुर संबंध में न्यूनता की आशंका है या माता को आपकी संतान से सुख नहीं मिलेगा। आपको हमेशा ही पेट में दर्द की बीमारी लगी रह सकती है। आपके पुत्रोत्पत्ति के पश्चात् माता के सुख का अभाव हो जाएगा। माता की आंखों का आप्रेशन हो सकता है। बल्कि कुछ सुस्त या नामर्दी भी महसूस करेंगे।

यदि आपको लगता है कि आपको उपरोक्त कष्ट है तो निम्नलिखित परहेज और उपाय करें।

परहेज :
1. शुभ काम पर जाते समय पीछे से कोई आवाज दे तो शुभ काम पर न जाएं।
2. व्यतीत समय को याद न करें।

उपाय :
1. काला कुत्ता न पालें।
2. काले-सफेद पत्थर के चकले पर रोटी बेल कर बनायें।

Shree Shree 1008 Mahamandaleshwar Paramhans Daati Maharaj

Shri Sidh Shakti Peeth Shani Dham Trust

Shri Shani Kshetra, 329, Asola, Fatehpur Beri, Mehrauli, New Delhi-110074

Ph:+91 11 26653500, 26653600. Fax:+91 11 26654500

www.shanidham.in, www.daati.com, www.facebook.com/shanidham

shanidham@gmail.com

Page: 92

अंक ज्योतिष फल

जन्म तिथि	18/09/2018
मूलांक	9
भाग्यांक	2
नामांक	0
मूलांक स्वामी	मंगल
भाग्यांक स्वामी.....	चन्द्र
नामांक स्वामी	
मित्र अंक	2,3, 6
शत्रु अंक	1
सम अंक	4, 5, 8
महत्वपूर्ण वर्ष	2034, 2043, 2052, 2061, 2070, 2079, 2088, 2097
शुभ आयु	16, 25, 34, 43, 52, 61, 70, 79
शुभ वार	मंगलवार, गुरुवार, शुक्रवार
शुभ मास	मार्च, जून, सितम्बर
शुभ तारीख	9, 18, 27
शुभ रत्न	मूंगा
शुभ उपरत्न	संगमूंगी, लाल हकीक
अनुकूल देवता	हनुमान
शुभ धातु	ताम्र
शुभ रंग	गुलाबी, गहरालाल
शुभ मंत्र	ॐ स्रां श्रीं स्रौं सः केतवे नमः
शुभ यंत्र	केतु यंत्र

14	9	16
15	13	11
10	17	12

Shree Shree 1008 Mahamandaleshwar Paramhans Daati Maharaj

Shri Sidh Shakti Peeth Shani Dham Trust

Shri Shani Kshetra, 329, Asola, Fatehpur Beri, Mehrauli, New Delhi-110074

Ph:+91 11 26653500, 26653600. Fax:+91 11 26654500

www.shanidham.in, www.daati.com, www.facebook.com/shanidham

shanidham@gmail.com

अंक जीवन ग्राफ

आपका मूलांक एवं भाग्यांक वर्ष के अंकों से एवं आयु के अंको से जो संबंध बनाते हैं वे एक ग्राफ के रूप में नीचे दिए गए हैं। इस ग्राफ द्वारा आप यह साफ साफ जान सकते हैं कि कौन सा आयु का वर्ष आपके लिए लाभकारी हो सकता है या कौन सा वर्ष अनिष्टकारी हो सकता है। इस ग्राफ को बनाने के लिए मूलांक एवं भाग्यांक के आयु वर्ष एवं उनके अलग अलग अंकों से संबंध को लिया गया है। यदि ग्राफ में 60 से ऊपर नंबर आ रहे हैं तो वह वर्ष आपके लिए महत्वपूर्ण हो सकता है एवं जिसे 40 से कम नंबर प्राप्त हुए हैं वह वर्ष आपको कुछ कष्टदायक हो सकता है।

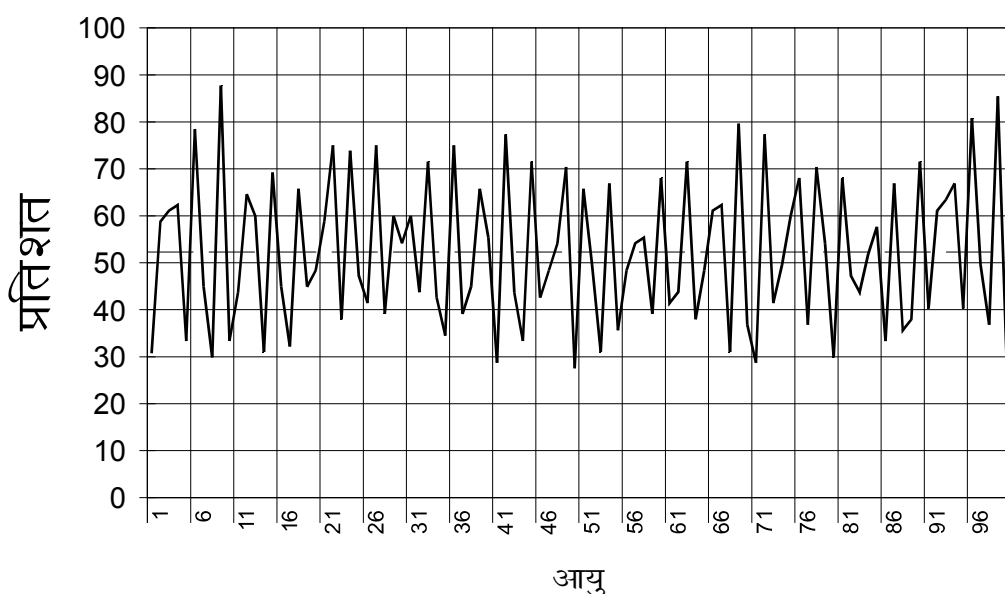

महत्वपूर्ण वर्ष : 2034, 2043, 2052, 2061, 2070, 2079, 2088, 2097

शुभ आयु : 16, 25, 34, 43, 52, 61, 70, 79

Shree Shree 1008 Mahamandaleshwar Paramhans Daati Maharaj

Shri Sidh Shakti Peeth Shani Dham Trust

Shri Shani Kshetra, 329, Asola, Fatehpur Beri, Mehrauli, New Delhi-110074

Ph:+91 11 26653500, 26653600. Fax:+91 11 26654500

www.shanidham.in, www.daati.com, www.facebook.com/shanidham
shanidham@gmail.com

Page: 94

नामांक विचार

संसार में नाम नहीं तो कुछ भी नहीं। मनुष्य का सही नाम ही गगन चुम्बी होता है। सही फलदायी नाम से ही मनुष्य देश-विदेश में प्रसिद्धि पाता है। अतः हमेशा ऐसे नाम का चुनाव करना चाहिए जो आपको समाज में यश, कीर्ति तथा प्रतिष्ठा प्रदान करे और सदियों तक समाज में आदर के साथ याद किया जाए। आपका नाम आपके भाग्य व प्रतिष्ठा को बढ़ाने में कितना साथ दे रहा है निम्न गणना से आप जान सकते हैं एवं नाम को ठीक कर अपने भाग्य की वृद्धि कर सकते हैं।

नाम का योग : 0 नामांक : 0

आपके नाम का नामांक 0 है। इसका आपके मूलांक 9 एवं भाग्यांक 2 से सम संबंध है। अतः आपको मूलांक स्वामी एवं भाग्यांक स्वामी ग्रहों के शुभ फल आपके नाम को पूर्ण रूप से प्राप्त नहीं होंगे। इसके प्रभाव से आपका नाम समाज में पूर्ण प्रतिष्ठा प्राप्त करने में असमर्थ रहेगा। यदि आप मूलांक एवं भाग्यांक के ग्रहों का सम्पूर्ण फल प्राप्त करना चाहते हैं तो आप अपने नाम में इस प्रकार से परिवर्तन करें कि आपका नाम आपके मूलांक तथा भाग्यांक के साथ उत्तम तालमेल स्थापित करले। नाम में परिवर्तन करने के कारण आपको मूलांक स्वामी एवं भाग्यांक स्वामी ग्रह के पूर्ण फल प्राप्त होंगे तथा आपका नाम समाज के विभिन्न क्षेत्रों में लोकप्रियता प्राप्त करने में सफल रहेगा।

अपने नाम का अच्छा फल पाना चाहते हैं तो आप ऐसे नाम का चुनाव कीजिये जोकि आपके मूलांक तथा भाग्यांक दोनों से ही मिलान करें तथा उसका नामांक 9 आता हो और 1 न हो तो ऐसा नाम आपकी रुकी हुई प्रगति के द्वार खोलेगा तथा आप पूर्ण रूपेण सांसारिक सफलताएं अर्जित करेंगे। नाम परिवर्तन हेतु आपके लिए 3,6,2 अंक शुभ रहेंगे तथा 5,8,7 अंक अहितकर होंगे।

नाम में परिवर्तन करने हेतु अंग्रेजी वर्णाक्षरों को अंकों में परिवर्तन करने की विधि उदाहरण सहित नीचे दी जा रही है। जिसकी सहायता से आप आसानी से नाम परिवर्तन अथवा नाम में वांछित संशोधन कर अपने अनुकूल नामांक बना सकते हैं। नाम परिवर्तन से आप मूलांक तथा भाग्यांक के साथ-साथ अपने नाम को सार्थक कर सकेंगे।

A B C D E F G H I J K L M N O P Q R S T U V W X Y Z
1 2 3 4 5 8 3 5 1 1 2 3 4 5 7 8 1 2 3 4 6 6 6 5 1 7

उदाहरणार्थ:-

एक अंक घटाना:-	GANESHA 3+1+5+5+3+5+1=23=5	GANESH 3+1+5+5+3+5=22=4
एक अंक :-	RAM 2+1+4=7	RAMA 2+1+4+1=8
दो अंक :-	BINDRA 2+1+5+4+2+1=15=6	BRINDRA 2+2+1+5+4+2+1=17=8
तीन अंक :-	RAMCHAND 2+1+4+3+5+1+5+4=25=7	RAMCHANDRA 2+1+4+3+5+1+5+4+2+1=28=1
चार अंक :-	KRISHNA	KRESHNA

Shree Shree 1008 Mahamandaleshwar Paramhans Daati Maharaj

Shri Sidh Shakti Peeth Shani Dham Trust

Shri Shani Kshetra, 329, Asola, Fatehpur Beri, Mehrauli, New Delhi-110074

Ph:+91 11 26653500, 26653600. Fax:+91 11 26654500

www.shanidham.in, www.daati.com, www.facebook.com/shanidham

shanidham@gmail.com

Page: 95

पाँच अंक :-	$2+2+1+3+5+5+1=19=1$ T E W A R I $4+5+6+1+2+1=19=1$	$2+2+5+3+5+5+1=23=5$ T I W A R I $4+1+6+1+2+1=15=6$
छैः अंक :-	A G G A R W A L $1+3+3+1+2+6+1+3=20=2$	A G A R W A L $1+3+1+2+6+1+3=17=8$

Shree Shree 1008 Mahamandaleshwar Paramhans Daati Maharaj

Shri Sidh Shakti Peeth Shani Dham Trust

Shri Shani Kshetra, 329, Asola, Fatehpur Beri, Mehrauli, New Delhi-110074

Ph:+91 11 26653500, 26653600. Fax:+91 11 26654500

www.shanidham.in, www.daati.com, www.facebook.com/shanidham
shanidham@gmail.com

Page: 96

अंक ज्योतिष फल

आपका जन्म दिनांक 18 है। एक एवं आठ के योग से आपका मूलांक 9 बनता है। मूलांक नौ का स्वामी मंगल है। एक का सूर्य तथा आठ का शनि। इन तीनों ही ग्रहों का प्रभाव न्यूनाधिक मात्रा में आपके जीवन में आयेगा। मूलांक नौ के प्रभाव से आप एक साहसी व्यक्ति रहेंगे तथा साहस भरे कार्यों में आपकी रुचि रहेगी। जब कभी आप दुःसाहसी होंगे तब आपको हानि उठानी पड़ेगी।

आप अनुशासन पसन्द करेंगे। कार्यक्षेत्र में अपना एकाधिकार या प्रभुत्व चाहेंगे तथा ऐसे कार्यों में आपकी विशेष रुचि रहेगी जहाँ आप स्वतंत्र रूप से मुखिया की भूमिका निभायेंगे। आपके स्वभाव में फूर्तीलापन एवं जल्दवाजी होगी। आप चाहेंगे कि हर कार्य शीघ्र एवं फूर्ती से हो। इसमें व्यवधान आने पर आपका क्रोध बढ़ेगा क्योंकि रुकावटों को आप बर्दाश्त नहीं कर पायेंगे।

एक अंक का स्वामी सूर्य एवं आठ अंक का स्वामी शनि होने से हर सफलता के मध्य अवरोध, रुकावटें आयेंगी। जिनसे आपकी तेज बढ़ती उन्नति में ब्रेक लगेगा तथा आपकी महत्वाकांक्षा देर से पूरी होगी। इससे कई योजनायें शुरू होने के बाद रुक जायेंगी या धीमी गति को प्राप्त करेंगी। जिसमें आपका तन-मन-धन तीनों का व्यय होगा। आपको खुशामदी, चापलूस व्यक्तियों से हानि मिलेगी। अतः ऐसे व्यक्तियों से सावधान रहें जो आपकी अत्यधिक चापलूसी करें।

मंगल का मूलांक होने से आपको अपने जीवन में काफी संघर्ष करना पड़ेगा एवं जो भी सफलता मिलेगी वह कड़ी मेहनत, भाग-दौड़ के बाद ही प्राप्त होगी। मंगल, सूर्य, शनि के संयुक्त प्रभाववश आपका जीवन विघ्न-बाधाओं, कठिनाईयों, आलोचनाओं को पार कर स्वयं की मेहनत एवं लगन द्वारा उच्चता के शिखर पर पहुँचेगा।

भाग्यांक दो का स्वामी चन्द्र ग्रह को माना गया है। इसके प्रभाव से आपकी कल्पनाशक्ति उन्नत किशम की होगी। बौद्धिक स्तर आपका उच्च कोटि का रहेगा एवं बुद्धि जन्य कार्यों में आपकी विशेष अभिरुचि रहेगी। शारीरिक श्रम साध्य कार्यों में आपकी दिलचस्पी कम रहेगी। चन्द्रमा जिस तरह घटता-बढ़ता रहता है, उसी प्रकार आपके भाग्य का सितारा भी कभी तो एकदम ऊँचाईयों को प्राप्त करेगा और कभी आप एकदम घोर अंधकार में अपने आप को पायेंगे। ऐसे समय में धैर्य रखना आपके लिए अनिवार्य हो जाता है, क्योंकि आपके भाग्य का सितारा भी पुनः पूर्णिमा की तरह प्रकाशित होगा। धैर्य न रखना आपकी कमजोरियों में रहेगा।

भाग्य आपका बदलता रहेगा। एक स्थिर मुकाम पर कभी भी नहीं पहुँचेगा। आपको सम्पूर्ण जीवन में भाग्योदय की कुछ कमी खटकती रहेगी। आपको अधिकारियों से लाभ रहेगा तथा धन-धान्य से आप सुखी रहेंगे। आपको अपनी चलायमान प्रकृति पर नियंत्रण रखना होगा अन्यथा एक के बाद एक कार्यों को बीच में छोड़कर आगे बढ़ने की प्रवृत्ति वश आपके कार्य देर से सफल होंगे और कभी असफल भी होंगे।

आपका मूलांक 9 है तथा भाग्यांक 2 है। मूलांक 9 का स्वामी मंगल है तथा भाग्यांक 2 का स्वामी चंद्र है। मूलांक 9 एवं भाग्यांक 2 के बीच सम संबंध है। मंगल-चंद्र के योग से साहसिक कार्यों के द्वारा आपको अच्छे धन की प्राप्ति होगी। रोजगार-व्यापार के क्षेत्र में आपकी

Shree Shree 1008 Mahamandaleshwar Paramhans Daati Maharaj

Shri Sidh Shakti Peeth Shani Dham Trust

Shri Shani Kshetra, 329, Asola, Fatehpur Beri, Mehrauli, New Delhi-110074

Ph:+91 11 26653500, 26653600. Fax:+91 11 26654500

www.shanidham.in, www.daati.com, www.facebook.com/shanidham

shanidham@gmail.com

Page: 97

कल्पना शक्ति एवं साहस द्वारा आपको अच्छी आर्थिक सफलताएं जीवन पर्यंत मिलती रहेंगी। रोजगार में आपकी उन्नति शीघ्रातिशीघ्र होगी एवं आपको प्रतिस्पर्धा तथा संघर्षों का कम मात्रा में सामना करना पड़ेगा। लेकिन खुशामदी तथा चापलूस व्यक्तियों के कारण आपको जीवन के विभिन्न मोड़ों पर हानि प्राप्त होगी। इनसे संभल कर चलना आपके लिए नितांत आवश्यक रहेगा। आपको ऐसा ही रोजगार पसंद आएगा, जिसमें आपका प्रभुत्व तथा एकाधिकार बना रहे। प्रतिद्वंदियों को आप अधिक समय तक सहन नहीं कर पाएंगे एवं उन पर विजय प्राप्त करने की आपकी निरंतर कोशिश बनी रहेगी। आपको ऐसे कार्यक्षेत्र पसंद आएंगे, जिनमें अधिक साहस की आवश्यकता रहती है। आपकी सामाजिक स्थिति उच्च दर्जे की रहेगी तथा आप समाज में मान-सम्मान प्राप्त करेंगे।

आपका भाग्योदय 29 वर्ष की अवस्था से प्रारंभ होगा तथा 38 वर्ष की अवस्था से आप विशेष उन्नति करेंगे एवं 47 वर्ष की अवस्था पर आपका पूर्ण भाग्योदय होगा।

आपके मूलांक 9 की 3 एवं 6 से मित्रता है तथा भाग्यांक 2 की 7 एवं 9 से मित्रता है। अतः आपके जीवन में 2, 3, 6, 7, 9 के अंक विशेष महत्वपूर्ण रहेंगे तथा आपके जीवन में प्रमुख घटनाएं घटित होंगी।

आपके मूलांक का आपके भाग्यांक से सम संबंध होने से मूलांक-भाग्यांक के प्रभाव न्यूनाधिक मात्रा में आपके अनुरूप जाएंगे। आपके जीवन की प्रमुख घटनाएं इन्हीं अंकों की तारीखों मास, ईस्वी सन् या आयु के वर्षों में घटित होंगी। जब कभी इन्हीं अंकों की तारीख, मास वर्ष के साथ आपके लिए निर्धारित शुभ वार का भी मेल होता हो, तो ऐसा दिन आपके लिए विशेष फलदायी तथा किसी भी कार्य को प्रारंभ करने, पत्र लेखन, या उच्च अधिकारी/व्यक्ति से मिलने हेतु अधिक उपयुक्त रहेगा। आप अपने विगत जीवन में घटित घटनाओं का अवलोकन करेंगे, तो पाएंगे कि काफी घटनाएं इन्हीं अंकों के मास, वर्ष या दिन को घटित हुई होंगी।

अपने विगत जीवन में उपर्युक्त सभी अंकों का विश्लेषण करने के बाद जो अंक आपके अधिक अनुकूल जा रहे हों, उन्हीं अंकों के आधार पर भावी योजनाएं बनाना आपके लिए अधिक लाभप्रद रहेगा।

आपके लिए फरवरी, मार्च, जून, जुलाई, सितंबर के महीने विशेष महत्वपूर्ण रहेंगे तथा आप कोई भी नया कार्य ऐसे दिन, ऐसी तारीख, ऐसे मास तथा वर्ष में प्रारंभ करें, जब आपके मूलांक-भाग्यांक में मेल स्थापित हो तथा एक ही समय पर सभी शुभ रहें।

मूलांक 9 एवं भाग्यांक 2 के प्रभाववश ईस्वी सन् जिनका योग 2, 3, 6, 7, 9 होता है, आपके लिए विशेष घटनाक्रम वाले रहेंगे।

इसी प्रकार आपकी अवस्था के ऐसे वर्ष, जिनका योग 2, 3, 6, 7, 9 होता है, आपके लिए शुभ फलदायक रहेंगे।

2, 11, 20, 29, 38, 47, 56, 65, 74
 3, 12, 21, 30, 39, 48, 57, 66, 75
 6, 15, 24, 33, 42, 51, 60, 69,
 7, 16, 25, 34, 43, 52, 61, 70,
 9, 18, 27, 36, 45, 54, 63, 72

Shree Shree 1008 Mahamandaleshwar Paramhans Daati Maharaj

Shri Sidh Shakti Peeth Shani Dham Trust

Shri Shani Kshetra, 329, Asola, Fatehpur Beri, Mehrauli, New Delhi-110074

Ph:+91 11 26653500, 26653600. Fax:+91 11 26654500

www.shanidham.in, www.daati.com, www.facebook.com/shanidham
 shanidham@gmail.com

Page: 98

उपर्युक्त वर्ष आपके जीवन में परिवर्तनकारी रहेंगे। इन वर्षों में कुछ विशेष घटनाएं घटित होंगी, जो आपके जीवन की दशा बदलेंगी तथा कुछ घटनाएं यादगार बनेंगी।

Shree Shree 1008 Mahamandaleshwar Paramhans Daati Maharaj

Shri Sidh Shakti Peeth Shani Dham Trust

Shri Shani Kshetra, 329, Asola, Fatehpur Beri, Mehrauli, New Delhi-110074

Ph:+91 11 26653500, 26653600. Fax:+91 11 26654500

www.shanidham.in, www.daati.com, www.facebook.com/shanidham

shanidham@gmail.com

Page: 99

अंक ज्योतिष उपाय विचार

अनुकूल समय

मंगल दिनांक 23 मार्च से 20 अप्रैल तक एवं 24 अक्टूबर से 21 नवंबर तक पाश्चात्य मत से, सूर्य मेष तथा वृश्चिक राशि में रहता है। भारतीय मत से यह समय 13 अप्रैल से 12 मई एवं 14 नवंबर से 14 दिसंबर होता है। मेष एवं वृश्चिक मंगल की अपनी राशियां हैं। दिनांक 14 जनवरी से 13 फरवरी तक सूर्य मकर राशि में रहता है, जो मंगल कि उच्च राशि है अतः उपर्युक्त समय मूलांक 9 के लिए कोई भी नया या महत्वपूर्ण कार्य करने के लिए अधिक उपयुक्त रहता है।

अनुकूल दिवस

मंगलवार, शुक्रवार एवं गुरुवार आपके लिए ठीक दिन रहेंगे। आप यदि किसी भी कार्य को करते हैं तो इन्हीं दिवसों में प्रारंभ करें और यदि इन दिवसों में अनुकूल तारीखें भी आ जाएं तो श्रेष्ठ फलदायक रहेगा।

शुभ तारीखें

आपके लिए किसी भी अंग्रेजी मास की 3, 6, 9, 12, 15, 18, 21, 24, 29 एवं 30 तारीखें अधिक अनुकूल रहेंगी। इन तारीखों में महत्वपूर्ण कार्य, रोजगार-व्यापार के कार्य, अधिकारी या विशिष्ट व्यक्तियों से संबंधित कार्य अथवा पत्र इत्यादि लिखना आपके लिए अधिक उपयुक्त तथा सफलतादायक होंगे।

अशुभ तारीखें

आपके लिए किसी भी अंग्रेजी माह की 1, 7, 10, 16, 19, 20, 25 एवं 28 तारीखें ठीक नहीं हैं। आपके लिए पत्र इत्यादि लिखना या दस्तावेज लिखने हेतु अथवा विशिष्ट अधिकारी से मिलने हेतु या कोई भी नया कार्य प्रारंभ करना हो तो इन तारीखों में प्रारंभ न करें।

मित्रता या साझेदारी

जिन व्यक्तियों का जन्म 3, 6, 9, 12, 15, 18, 21, 24, 27 एवं 30 तारीखों को अथवा 13 अप्रैल से 12 मई एवं 14 नवंबर से 14 दिसंबर तथा 14 जनवरी से 13 फरवरी के मध्य हुआ हो, ऐसे व्यक्तियों से आपकी मित्रता अच्छी रहेगी तथा रोजगार, व्यापार के क्षेत्र में भी आप उच्चता के शिखर पर पहुंचेंगे। ऐसे व्यक्ति आपके लिए विशेष फलदायी रहेंगे।

प्रेम संबंध एवं विवाह

मूलांक 3, 6, 9 वाली महिलाएं तथा जिनका जन्म 3, 6, 9, 12, 15, 18, 21, 24, 27 एवं 30 दिनांकों में हुआ हो पर वे आपके लिए विश्वसनीय सिद्ध होंगी। ऐसी स्त्रियों से ही आप प्रेम अथवा विवाह संबंध स्थापित कर सकते हैं जो आपके लिए शुभ फलदायी रहेगा।

अनुकूल रंग

आपके लिए अनुकूल रंग गुलाबी, गहरा लाल होने के कारण आपको चाहिए की अपने

Shree Shree 1008 Mahamandaleshwar Paramhans Daati Maharaj

Shri Sidh Shakti Peeth Shani Dham Trust

Shri Shani Kshetra, 329, Asola, Fatehpur Beri, Mehrauli, New Delhi-110074

Ph:+91 11 26653500, 26653600. Fax:+91 11 26654500

www.shanidham.in, www.daati.com, www.facebook.com/shanidham

shanidham@gmail.com

Page: 100

घर में दीवारें, खिड़कियां, पर्दे आदि का चुनाव करते समय इन रंगों को ध्यान में रखें तथा यदि आपका स्वास्थ्य साथ नहीं दे रहा है तब आप इन रंगों का रुमाल बना कर अपने पास हमेशा रखें तथा कोई भी रोजगार-व्यापार संबंधी कार्य करते समय इन रंगों के वस्त्र धारण करना न भूलें, जो आपके उज्ज्वल भविष्य के लिए अच्छा रहेगा।

वास्तु एवं निवास

आपके लिए दक्षिण दिशा उत्तमकारी है। अतः आपके लिए मकान या कॉम्प्लेक्स वही शुभ रहेगा जो दक्षिण में स्थित हो। अतः आप शहर की दक्षिण दिशा या भवन की दक्षिण दिशा का चुनाव कर सकते हैं एवं रोजगार-व्यापार की बैठक भी दक्षिण दिशा में रख सकते हैं, जो आपके उज्ज्वल भविष्य के लिए अच्छा रहेगा। भवन के प्लैट का क्रमांक का योग 3, 6 या 9 रखना लाभप्रद रहेगा।

वाहन, यात्रा, होटल

नये वाहन का पंजीकरण क्रमांक आपके मूलांक 9 या मूलांक के मित्र अंक 6 तथा 3 में से कोई एक लेना हितकर रहेगा, जैसे वाहन पंजीकरण क्रमांक 5238 = 9 इत्यादि होना चाहिए। यदि आप होटल में कमरा आदि बुक करते हैं, तो उसके लिए अंक 108 = 9 होना आपके लिए हितकर रहेगा। अथवा आप वाहन द्वारा यात्रा करते हैं, तो सीट इत्यादि क्रमांक आपके मूलांक या मित्र अंक भाग्यशाली अंक साबित होंगे। इन्हीं शुभ अंकों के प्रभाव से ही आपकी यात्रा सफल हो सकती है।

स्वास्थ्य तथा रोग

जब भी आपके जीवन में रोग की स्थिति आएगी तब आपको क्रोध, झल्लाहट, दुर्घटना, चोट, अंग शैथिल्य, हृदय रोग, रक्तचाप इत्यादि पीड़ा देंगे। रोग होने, अशुभ समय आने, कष्ट और विपत्ति के समय आप हनुमान की उपासना तथा आराधना करें, मंगलवार का व्रत करें और एक समय भोजन करें।

व्यवसाय

संगठन, संघ संचालक, नियंत्रक, चिकित्सा, ज्योतिष, धर्मोपदेशक, सैन्य विभाग, गोला-बारूद, आतिशबाजी का व्यवसाय, वकालत, औषधि विक्रेता, लौह तथा अन्य धातु संबंधी कार्य अथवा प्रभुता के कार्य। इन सबको अंक 9 में समाविष्ट कर सकते हैं।

व्रतोपवास

मंगलवार को भौम अरिष्ट दोष निवारण हेतु व्रत करें। यह व्रत पैंतालीस मंगलवार या कम से कम इक्कीस मंगलवारों को करें। लाल वस्त्र धारण करें एवं लाल वस्तुओं का दान करें। यथाशक्ति मंगल के मंत्र का मूंगे की माला पर जप करें।

अनुकूल रत्न, उपरत्न

आप मूंगा धारण करें। इसके न मिलने पर संगसितारा, लाल हकीक, लाल मून स्टोन धारण कर सकते हैं। इसे आप मंगलवार के दिन, शुक्ल पक्ष में, शुभ चौघड़िया मुहूर्त में, तांबा,

Shree Shree 1008 Mahamandaleshwar Paramhans Daati Maharaj

Shri Sidh Shakti Peeth Shani Dham Trust

Shri Shani Kshetra, 329, Asola, Fatehpur Beri, Mehrauli, New Delhi-110074

Ph:+91 11 26653500, 26653600. Fax:+91 11 26654500

www.shanidham.in, www.daati.com, www.facebook.com/shanidham

shanidham@gmail.com

Page: 101

सोना, मिश्रित धातु या चांदी में छह से नौ रत्ती का मूंगा बनवा कर, दाहिने हाथ की अनामिका उंगली में त्वचा को स्पर्श करते हुए धारण करें।

अनुकूल देवता

आप मंगल ग्रह की उपासना करें अथवा हनुमान जी की उपासना करने से आपके सभी प्रकार के अरिष्ट दूर होंगे। आप प्रति मंगलवार एवं शनिवार को सुंदर कांड का पाठ किया करें। साथ में हनुमान जी के मंत्र का नित्य एक सौ आठ बार मूंगे की माला पर जप किया करें। हनुमान जी का मंत्र इस प्रकार है : 'हं हनुमत रुद्रात्मकाय हुं फट्'। मंगलवार को एक समय भोजन करें तथा चने एवं मिष्ठान का प्रसाद हनुमान जी को अर्पण करने से आपके सभी कार्य बनेंगे।

ग्रह गायत्री मंत्र

आपके लिए मंगल के शुभ प्रभावों की वृद्धि हेतु, मंगल गायत्री मंत्र का प्रातः स्नान के बाद, ग्यारह, इक्कीस या एक सौ आठ बार जप करना लाभप्रद रहेगा।

भौम गायत्री मंत्र – ॐ अंगारकाय विद्महे शक्तिहस्ताय धीमहि तन्नो भौमः प्रचोदयात् ॥

ग्रह ध्यान मंत्र

प्रातःकाल उठ कर आप मंगल का ध्यान करें, मन में मंगल की मूर्ति प्रतिष्ठित करें और तत्पश्चात् निम्न मंत्र का पाठ करें :

धरणीगर्भसंभूतं विद्युत्कांतिसमप्रभम् ।
कुमारं शक्तिहस्तं तं मंगलं प्रणमाम्यहम् ॥

ग्रह जप मंत्र

अशुभ मंगल को अनुकूल बनाने हेतु मंगल के मंत्र का जप करना चाहिए। नित्य कम से कम एक माला एक सौ आठ जप करने से वांछित लाभ मिल जाते हैं। पूरा अनुष्ठान सौ माला का है। मंत्र जप का प्रत्यक्ष फल स्वयं देख सकेंगे।

ॐ क्रौं क्रौं क्रौं सः भौमाय नमः ॥ जप संख्या 10000 ॥

वनस्पति धारण

आप मंगलवार के दिन एक इंच लंबी अनंतमूल की जड़ ला कर, लाल धागे में लपेट कर, दाहिने हाथ में बांधें या स्वर्ण या तांबे के ताबीज में भर कर गले में धारण करें। इससे मंगल के अशुभ प्रभाव कम होंगे तथा शुभ प्रभावों में वृद्धि होगी।

वनस्पति स्नान

आपके लिए प्रत्येक मंगलवार को एक बाल्टी या बर्तन में सौंठ, सौंफ, लाल चंदन, सिंगरफ, माल कांगनी और मौलसरी के फूल आदि औषधियों का चूर्ण कर, पानी में डाल कर स्नान करना सभी प्रकार के रोगों से मुक्तिदायक रहेगा। हर्बल स्नान से आपकी त्वचा की कांति में वृद्धि

Shree Shree 1008 Mahamandaleshwar Paramhans Daati Maharaj

Shri Sidh Shakti Peeth Shani Dham Trust

Shri Shani Kshetra, 329, Asola, Fatehpur Beri, Mehrauli, New Delhi-110074

Ph:+91 11 26653500, 26653600. Fax:+91 11 26654500

www.shanidham.in, www.daati.com, www.facebook.com/shanidham

shanidham@gmail.com

Page: 102

होगी। अशुभ मंगल के प्रभाव क्षीण हो कर आपके तेज एवं प्रभाव में वांछित लाभ प्राप्त होगा। सभी ग्रहों की शांति के लिए आपको कूट, खिल्ला, कांगनी, सरसों, देवदारु, हल्दी, सर्वोषधि तथा लोध, को मिला कर, चूर्ण कर किसी तीर्थ के पानी में मिला कर, भगवान का स्मरण करते हुए, स्नान करें तो ग्रहों की शांति और सुख-समृद्धि प्राप्त होगी।

दान पदार्थ

मंगल की शांति के लिए योग्य व्यक्ति को मंगल के पदार्थ-तांबा, सोना, गेहूं, लाल वस्त्र, गुड़, लाल चंदन, लाल पुष्प, केसर, कस्तूरी, लाल वृषभ, मसूर की दाल, पृथ्वी, विद्रुम आदि का दान करना लाभप्रद रहेगा।

यंत्र

मंगल को अनुकूल बनाए रखने हेतु मंगल यंत्र को भोज पत्र पर अष्टगंध (केशर, कपूर, अगर, तगर, कस्तूरी, अंबर, गोरुचन एवं रक्त चंदन या श्वेत चंदन) स्याही से लिख कर, सोने या तांबे के ताबीज में, धूप-दीप से पूजन कर, सोने की जंजीर या पीले धागे में, शनिवार को शुक्ल पक्ष में प्रातःकाल धारण करें।

Shree Shree 1008 Mahamandaleshwar Paramhans Daati Maharaj

Shri Sidh Shakti Peeth Shani Dham Trust

Shri Shani Kshetra, 329, Asola, Fatehpur Beri, Mehrauli, New Delhi-110074

Ph:+91 11 26653500, 26653600. Fax:+91 11 26654500

www.shanidham.in, www.daati.com, www.facebook.com/shanidham

shanidham@gmail.com

Page: 103